

状態表

F 573

初年度登録	車名	ドア	形状	型式	評価点
令和1年12月	ﾀｲﾌﾞ	2	ﾊﾟﾈﾙﾊﾞﾝ	2KG-XZU695	
グレード	排気量	最大積載量	車両総重量	乗員定員	内装
2t FJL 4WD 標準ﾀｯｸﾞ ﾊﾟﾈﾙﾊﾞﾝ	4000 cc	2000 kg	5265 kg	3人	外装

車歴	シフト
自家用車	F5
車検	冷房
令和4年12月	AC
走行区分	燃料
	軽油
	修復歴
	なし

内装色	色替	カラーNo.
	なし	
外装色	色替	カラーNo.
ｼﾝ	なし	

リサイクル預託金	名義変更期限
9110円	

タコグラフ年式	電装品
	未検査

型式指定番号	類別区分番号

◎ 走行に関する補足事項
タイヤサイズ205 / 70R17.5 燃料タンク100L ハイルーフ

◎ セールスポイント記入欄
トヨタ車体 UF19A030177 内寸448×177×205 フロアマット&バイザー 社外メモリーナビ&ワンセグ キーフリー エコモード ETC バックモニター ドライブレコーダー TRC アイドリングストップ 電動パーキングブレーキ ヘッドライトクリーナー付 車線逸脱警報装置 衝突被害軽減ブレーキ 2WD / 4WD切り替えスイッチ サイドマーカー2対 荷室灯2個 ラッシングレール1段

◎ 不具合箇所・注意事項
ダッシュボードキズ シガーライター欠 Fガラス飛び石表面かけ 左右ドアステッカー跡 シャンブレーム一部サビ R門枠雨よけつばさ一部曲がり 荷室内スリキズ

装備品
<input checked="" type="checkbox"/> パワーステアリング <input checked="" type="checkbox"/> パワーウインド <input type="checkbox"/> サンルーフ <input type="checkbox"/> アルミ <input type="checkbox"/> テレビ <input type="checkbox"/> カーステレオ <input type="checkbox"/> リアスボイラー <input type="checkbox"/> CDプレイヤー <input type="checkbox"/> ナビゲーション <input checked="" type="checkbox"/> バックカメラ <input type="checkbox"/> MDコンボ <input type="checkbox"/> ムーンルーフ <input checked="" type="checkbox"/> エアバック <input type="checkbox"/> 革シート <input checked="" type="checkbox"/> ABS <input type="checkbox"/> ワンオーナー <input checked="" type="checkbox"/> ETC <input type="checkbox"/> 禁煙車 <input type="checkbox"/> パワーシート <input checked="" type="checkbox"/> 4WD <input type="checkbox"/> 3列シート <input type="checkbox"/> フルエアロ <input type="checkbox"/> フロアマット <input type="checkbox"/> 社外マフラー <input checked="" type="checkbox"/> キーレスエントリー

後送品申告欄
<input type="checkbox"/> 新車保証書 <input type="checkbox"/> ラジコン <input type="checkbox"/> スタンバイコード <input type="checkbox"/> モニター <input type="checkbox"/> リモコン <input type="checkbox"/> キーレス

上物メーカー	上物年式	段数	吊り荷重
トヨタ車体			

車体No	XZU695-0004961
登録No	

諸元	長さ 631 cm	幅 190 cm	高さ 301 cm
----	-----------	----------	-----------

{ mm} { 6 mm} { 6 mm} { mm}

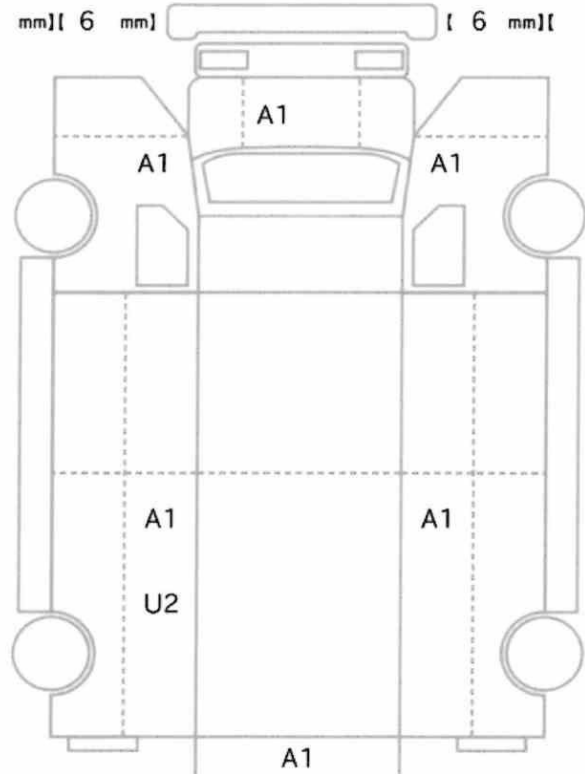

{ 6 mm} { 6 mm} { 6 mm} { 6 mm}
{ mm} { mm} { mm} { mm}

スペア あり ジャッキ あり 工具: あり