

状態表

F 096

| | | | | | |
|---------------------------------|---------|---------|---------|-------------|-----|
| 初年度登録 | 車名 | ドア | 形状 | 型式 | 評価点 |
| 令和2年2月 | テュロ | 2 | アルミバン | 2KG-XZU710M | |
| グレード | 排気量 | 最大積載量 | 車両総重量 | 乗員定員 | 内装 |
| 3.55t 高床 ワイドロング アルミバン 左 SD 格納PG | 4000 cc | 3550 kg | 7595 kg | 3人 | 外装 |

| | |
|------|----------|
| 車歴 | シフト |
| レンタ | FAT |
| 車検 | 冷房 |
| | AC |
| | 燃料 |
| | 軽油 |
| 走行区分 | 走行距離 |
| | 10096 Km |
| | 修復歴 |
| | なし |

| | | |
|-----|----|--------|
| 内装色 | 色替 | カラーNo. |
| | なし | |
| 外装色 | 色替 | カラーNo. |
| 白 | なし | |

| | |
|----------|--------|
| リサイクル預託金 | 名義変更期限 |
| 8820 円 | |

| | |
|---------|-----|
| タコグラフ年式 | 電装品 |
| | 未検査 |

| | |
|--------|--------|
| 型式指定番号 | 類別区分番号 |
| | |

◎ 走行に関する補足事項

タイヤサイズ 215 / 85 R 16
燃料タンク 100L

◎ セールスポイント記入欄

<箱>日本フルーフ DLK T2D 905
<PG>極東 1000kg能力 CG1001G 3MRA2
19T118576N サイドカーポート&助手席カバー付
内寸 455 x 208 x 234
フロアマット&バイザー
社外メモリーナビ
集中ドアロック 電格ミラー
アイドリングストップ
バックモニター ETC
サイドマーカー 2対 箱前後換気口 1対
左シャシ中央工具箱
左スライド式サイドドア
荷室LED灯 2個
ラッシングレール 2段&ベルト 1個
左シャシR&荷室内PGスイッチコード

◎ 不具合箇所・注意事項

ダッシュボードキズ
左ドアミラーキズ
荷室内スリキズ

装備品

| | | | |
|---|---|---|----------------------------------|
| <input checked="" type="checkbox"/> パワーステアリング | <input checked="" type="checkbox"/> パワーウインド | <input type="checkbox"/> サンルーフ | <input type="checkbox"/> アルミ |
| <input type="checkbox"/> テレビ | <input type="checkbox"/> カーステレオ | <input type="checkbox"/> リアスボイラー | <input type="checkbox"/> CDプレイヤー |
| <input checked="" type="checkbox"/> ナビゲーション | <input checked="" type="checkbox"/> バックカメラ | <input type="checkbox"/> MDコンボ | <input type="checkbox"/> ムーンルーフ |
| <input checked="" type="checkbox"/> エアバック | <input type="checkbox"/> 革シート | <input checked="" type="checkbox"/> ABS | <input type="checkbox"/> ワンオーナー |
| <input checked="" type="checkbox"/> ETC | <input type="checkbox"/> 禁煙車 | <input type="checkbox"/> パワーシート | <input type="checkbox"/> 4WD |
| <input type="checkbox"/> 3列シート | <input type="checkbox"/> フルエアロ | <input type="checkbox"/> フロアマット | <input type="checkbox"/> 社外マフラー |
| <input type="checkbox"/> キーレスエントリー | | | |

後送品申告欄

| | | | |
|--------------------------------|-------------------------------|-----------------------------------|-------------------------------|
| <input type="checkbox"/> 新車保証書 | <input type="checkbox"/> ラジコン | <input type="checkbox"/> スタンバイコード | <input type="checkbox"/> モニター |
| <input type="checkbox"/> リモコン | <input type="checkbox"/> キーレス | | |

| | | | |
|--------|------|----|------|
| 上物メーカー | 上物年式 | 段数 | 吊り荷重 |
| フルーフ極東 | | | |

| | |
|------|----------------|
| 車体No | XZU710-0029511 |
| 登録No | |

| | | | |
|----|-----------|----------|-----------|
| 諸元 | 長さ 647 cm | 幅 222 cm | 高さ 341 cm |
|----|-----------|----------|-----------|

(mm) [8 mm] (8 mm) [mm]

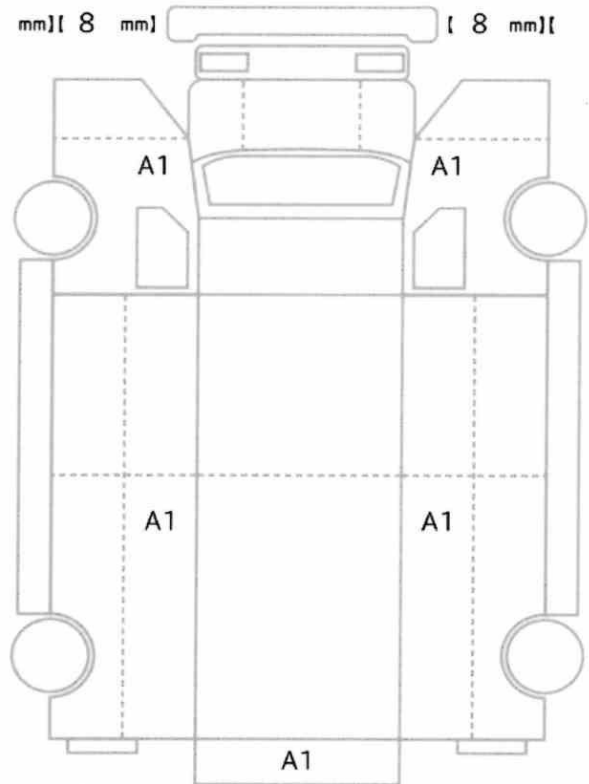

(9 mm) [9 mm] [mm] [mm] (9 mm) [9 mm] [mm] [mm]

スペア あり ジャッキ あり 工具: あり