

状態表

A 517

初年度登録	車名	ドア	形状	型式	評価点
平成30年1月	IL7	2	ヒラ	TRG-NLR85AR	
グレード	排気量	最大積載量	車両総重量	乗員定員	内装
2t FFL 標準ロング平ボディ	2990 cc	2000 kg	4605 kg	3人	外装

車歴	シフト	
自家用車	F5	
車検	冷房	燃料
令和5年1月	AC	軽油
走行区分	走行距離	修復歴
	5517 Km	なし

内装色	色替	カラーNo.
	なし	
外装色	色替	カラーNo.
グリーン	あり	

リサイクル預託金	名義変更期限
10440 円	

タコグラフ年式	電装品
	未検査

型式指定番号	類別区分番号

◎ 走行に関する補足事項

タイヤサイズ 205 / 70 R16
燃料タンク 100L

◎ セールスポイント記入欄

内寸 436 × 180 × 38
フロアマット & バイザー
AM / FM ラジオ
キーレス HSA
電格ミラー ECONO
フォグランプ ASR
アイドリングストップ
サイドマーカー 1 対
左右セイコーラック
ロープ穴 5 対
前立て鳥居補強加工溶接 & 枕木取付
木平三方開

◎ 不具合箇所・注意事項

ダッシュボードキズ小
小物入れケース加工穴
荷台板スリキズ
アオリ内板一部反り、フレ
床板前方腐り

装備品

<input checked="" type="checkbox"/> パワーステアリング	<input checked="" type="checkbox"/> パワーウィンド	<input type="checkbox"/> サンルーフ	<input type="checkbox"/> アルミ
<input type="checkbox"/> テレビ	<input type="checkbox"/> カーステレオ	<input type="checkbox"/> リアスボイラー	<input type="checkbox"/> CD プレイヤー
<input type="checkbox"/> ナビゲーション	<input type="checkbox"/> バックカメラ	<input type="checkbox"/> MD コンボ	<input type="checkbox"/> ムーンルーフ
<input checked="" type="checkbox"/> エアバック	<input type="checkbox"/> 革シート	<input checked="" type="checkbox"/> ABS	<input type="checkbox"/> ワンオーナー
<input type="checkbox"/> ETC	<input type="checkbox"/> 禁煙車	<input type="checkbox"/> パワーシート	<input type="checkbox"/> 4WD
<input type="checkbox"/> 3列シート	<input type="checkbox"/> フルエアロ	<input type="checkbox"/> フロアマット	<input type="checkbox"/> 社外マフラー
<input checked="" type="checkbox"/> キーレスエントリー			

後送品申告欄

<input type="checkbox"/> 新車保証書	<input type="checkbox"/> ラジコン	<input type="checkbox"/> スタンバイコード	<input type="checkbox"/> モニター
<input type="checkbox"/> リモコン	<input type="checkbox"/> キーレス		

上物メーカー	上物年式	段数	吊り荷重

車体No	NLR85-7031870
登録No	

諸元	長さ 607 cm	幅 190 cm	高さ 220 cm
----	-----------	----------	-----------

[mm] [8 mm] [8 mm] [mm]

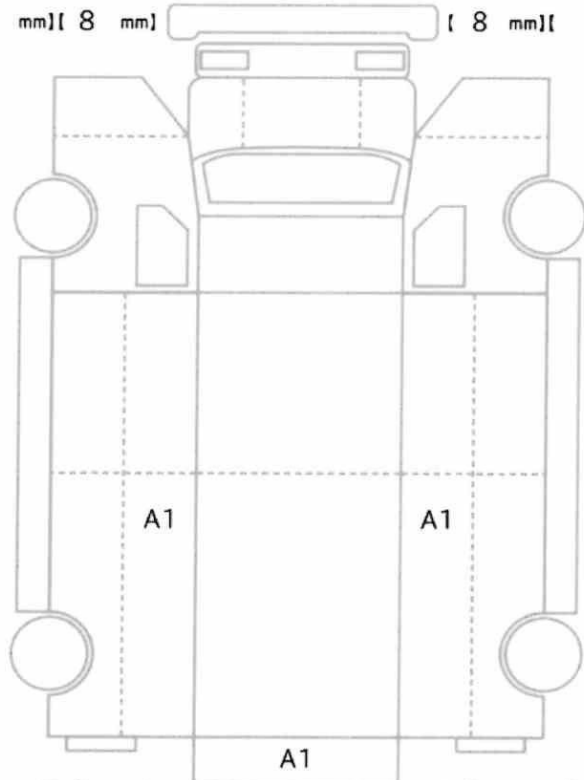

[8 mm] [8 mm] [mm] [8 mm] [mm] [8 mm]

スペア あり ジャッキ あり 工具: あり