

# 状態表

A 466

初年度登録	車名	ドア	形状	型式	評価点
平成25年7月	がけ	2	ひょう	TKG-XZU655	
グレード	排気量	最大積載量	車両総重量	乗員定員	内装
2t FJL 標準のがけ 平がけ	4000 cc	2000 kg	4695 kg	3人	外装

車歴	シフト
自家用車	F5
車検	冷房
<del>令和5年7月</del>	AC
走行区分	燃料
	軽油
	修復歴
	なし
	走行距離
	19466 Km

内装色	色替	カラーNo.
	なし	
外装色	色替	カラーNo.
シルバー	なし	

リサイクル預託金	名義変更期限
8820 円	

タコグラフ年式	電装品
	未検査

型式指定番号	類別区分番号

◎ 走行に関する補足事項
タイヤサイズ 205 / 70 R16
燃料タンク 100L
ハイルーフ

◎ セールスポイント記入欄
内寸 429 × 179 × 38
フロアマット & バイザー
AM / FM ラジオ
集中ドアロック 電格ミラー
フォグランプ エコモード
左右かるがるゲート
Rアオリチェーン 2個
前立て鳥居アングル補強 & 枕木取付 (ボルト止め脱着可能)
木平三方開

◎ 不具合箇所・注意事項
ダッシュボードキズ
ラジオアンテナ欠
車載工具全欠
Fガラス飛び石表面かけ
左右ドアミラーキズ
左右ドア & アオリ三方ステッカー跡
荷台板スリキズ

装備品			
<input checked="" type="checkbox"/> パワーステアリング	<input checked="" type="checkbox"/> パワーウィンド	<input type="checkbox"/> サンルーフ	<input type="checkbox"/> アルミ
<input type="checkbox"/> テレビ	<input type="checkbox"/> カーステレオ	<input type="checkbox"/> リアスボイラー	<input type="checkbox"/> CDプレイヤー
<input type="checkbox"/> ナビゲーション	<input type="checkbox"/> バックカメラ	<input type="checkbox"/> MDコンボ	<input type="checkbox"/> ムーンルーフ
<input checked="" type="checkbox"/> エアバック	<input type="checkbox"/> 革シート	<input checked="" type="checkbox"/> ABS	<input type="checkbox"/> ワンオーナー
<input type="checkbox"/> ETC	<input type="checkbox"/> 禁煙車	<input type="checkbox"/> パワーシート	<input type="checkbox"/> 4WD
<input type="checkbox"/> 3列シート	<input type="checkbox"/> フルエアロ	<input type="checkbox"/> フロアマット	<input type="checkbox"/> 社外マフラー
<input type="checkbox"/> キーレスエントリー			

後送品申告欄			
<input type="checkbox"/> 新車保証書	<input type="checkbox"/> ラジコン	<input type="checkbox"/> スタンバイコード	<input type="checkbox"/> モニター
<input type="checkbox"/> リモコン	<input type="checkbox"/> キーレス		

上物メーカー	上物年式	段数	吊り荷重

車体No	XZU655-0002140
登録No	

諸元	長さ 598 cm	幅 188 cm	高さ 213 cm
----	-----------	----------	-----------

[ 8 mm] [ 8 mm] A1 [ 8 mm] [ 8 mm]

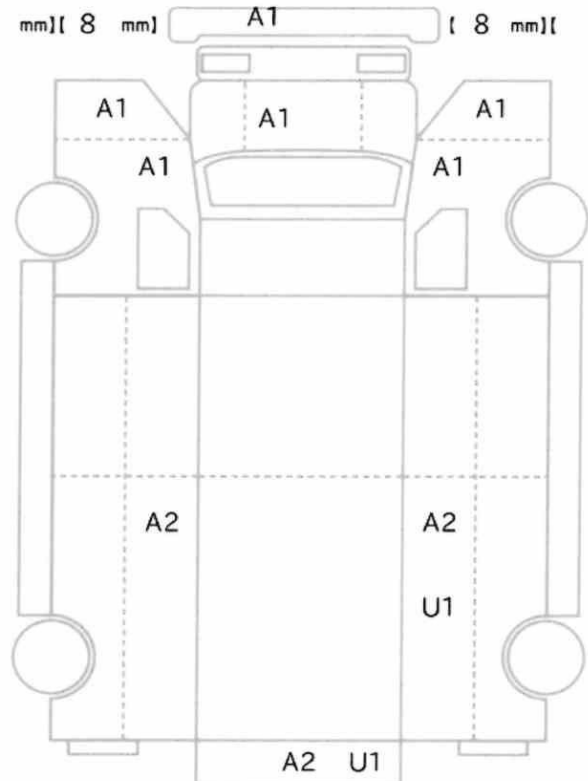

[ 8 mm] [ 8 mm] [ 8 mm] [ 8 mm]  
[ 8 mm] [ 8 mm] [ 8 mm] [ 8 mm]

スペア あり ジャッキ なし 工具: なし