

状態表

F 993

初年度登録	車名	ドア	形状	型式	評価点
平成29年8月	IL7	2	ホイルバン	TPG-NHS85AN	
グレード	排気量	最大積載量	車両総重量	乗員定員	内装
1.5t FFL 4WD 保冷バン 左サイドドア	2990 cc	1500 kg	4365 kg	3人	外装

車歴	シフト	
自家用車	F5	
車検	冷房	燃料
	AC	軽油
走行区分	走行距離	修復歴
	85993 Km	なし

内装色	色替	カラーNo.
	なし	
外装色	色替	カラーNo.
白	なし	

リサイクル預託金	名義変更期限
9170 円	

タコグラフ年式	電装品
	未検査

型式指定番号	類別区分番号

◎ 走行に関する補足事項

タイヤサイズ 205 / 70 R 16
 スタッドレスタイヤ装着
 燃料タンク 63 L

◎ セールスポイント記入欄

北村 P17-9060 平成29年6月製 厚み5.5cm
 内寸 312 × 175 × 159
 フロアマット & バイザー
 AM / FM ラジオ
 キーレス フォグランプ ECONO
 バックモニター ドライブレコーダー
 室内蛍光灯 サイドマーカー 2対
 左スライド式サイドドア
 荷室灯 1個 水抜き穴 F 1対
 荷室床ステンレス & 木製のこ付

◎ 不具合箇所・注意事項

ハンドルスレ
 ダッシュボードキズ
 右フロアマット一部切れ
 右シート下コゲ跡多数
 左右ドア & 箱三面ステッカー跡
 EG タペットオイルにじみ跡小
 シャシフレーム一部サビ
 荷室内キズ・ヘコミ

装備品

<input checked="" type="checkbox"/> パワーステアリング	<input checked="" type="checkbox"/> パワーウィンド	<input type="checkbox"/> サンルーフ	<input type="checkbox"/> アルミ
<input type="checkbox"/> テレビ	<input type="checkbox"/> カーステレオ	<input type="checkbox"/> リアスボイラー	<input type="checkbox"/> CDプレイヤー
<input type="checkbox"/> ナビゲーション	<input checked="" type="checkbox"/> バックカメラ	<input type="checkbox"/> MDコンボ	<input type="checkbox"/> ムーンルーフ
<input checked="" type="checkbox"/> エアバック	<input type="checkbox"/> 革シート	<input checked="" type="checkbox"/> ABS	<input type="checkbox"/> ワンオーナー
<input type="checkbox"/> ETC	<input type="checkbox"/> 禁煙車	<input type="checkbox"/> パワーシート	<input checked="" type="checkbox"/> 4WD
<input type="checkbox"/> 3列シート	<input type="checkbox"/> フルエアロ	<input type="checkbox"/> フロアマット	<input type="checkbox"/> 社外マフラー
<input checked="" type="checkbox"/> キーレスエントリー			

後送品申告欄

<input type="checkbox"/> 新車保証書	<input type="checkbox"/> ラジコン	<input type="checkbox"/> スタンバイコード	<input type="checkbox"/> モニター
<input type="checkbox"/> リモコン	<input type="checkbox"/> キーレス		

上物メーカー	上物年式	段数	吊り荷重
北村	2017 年		

車体No	NHS85-7012424		
登録No			

諸元	長さ 499 cm	幅 191 cm	高さ 263 cm
----	-----------	----------	-----------

[4 mm] [6 mm] [mm]

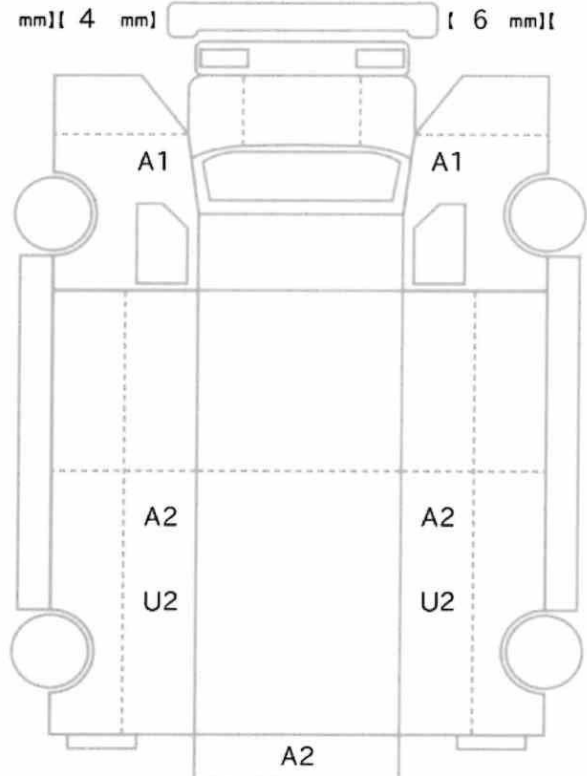

[8 mm] [8 mm] [8 mm] [8 mm]
 [mm] [mm] [mm] [mm]

スペア あり ジャッキ あり 工具: あり