

状態表

B 044

初年度登録	車名	ドア	形状	型式	評価点
令和4年2月	レンジャー	2	ダンプ	2KG-FC2ABA	
グレード	排気量	最大積載量	車両総重量	乗員定員	内装
3.55t 標準ハットレス Lゲートダンプ 未使用車	5120 cc	3550 kg	7975 kg	3人	外装

車歴	シフト
自家用車	F6
車検	冷房
令和6年2月	AC
走行区分	燃料
	軽油
走行距離	修復歴
1044 Km	なし

内装色	色替	カラーNo.
	なし	
外装色	色替	カラーNo.
白	なし	

リサイクル預託金	名義変更期限
10900 円	

タコグラフ年式	電装品
	未検査

型式指定番号	類別区分番号

◎ 走行に関する補足事項
タイヤサイズ 225 / 80 R 17.5 燃料タンク 100L 210PS 未使用車

◎ セールスポイント記入欄
新明和 DRF4-0003SY S2112038176 一方開 内寸 314 × 206 × 34 フロアマット & バイザー AM / FM ラジオ 集中ドアロック エコモード 電格ミラー フォグランプ ES スタート TRC 室内 LED 灯 車線逸脱警報装置 衝突被害軽減ブレーキ 右 F シャン工具箱

◎ 不具合箇所・注意事項
車載工具欠

装備品
<input checked="" type="checkbox"/> ハウスステアリング <input checked="" type="checkbox"/> パワーウインド <input type="checkbox"/> サンルーフ <input type="checkbox"/> アルミ <input type="checkbox"/> テレビ <input type="checkbox"/> カーステレオ <input type="checkbox"/> リアスボイラー <input type="checkbox"/> CD プレイヤー <input type="checkbox"/> ナビゲーション <input type="checkbox"/> バックカメラ <input type="checkbox"/> MD コンボ <input type="checkbox"/> ムーンルーフ <input checked="" type="checkbox"/> エアバック <input type="checkbox"/> 革シート <input checked="" type="checkbox"/> ABS <input type="checkbox"/> ワンオーナー <input type="checkbox"/> ETC <input type="checkbox"/> 禁煙車 <input type="checkbox"/> パワーシート <input type="checkbox"/> 4WD <input type="checkbox"/> 3列シート <input type="checkbox"/> フルエアロ <input type="checkbox"/> フロアマット <input type="checkbox"/> 社外マフラー <input type="checkbox"/> キーレスエントリー

後送品申告欄
<input type="checkbox"/> 新車保証書 <input type="checkbox"/> ラジコン <input type="checkbox"/> スタンバイコード <input type="checkbox"/> モニター <input type="checkbox"/> リモコン <input type="checkbox"/> キーレス

上物メーカー	上物年式	段数	吊り荷重
新明和			

車体No	FC2AB-131643
登録No	

諸元	長さ 542 cm	幅 219 cm	高さ 251 cm
----	-----------	----------	-----------

{ mm} [10 mm] { 10 mm} [mm]

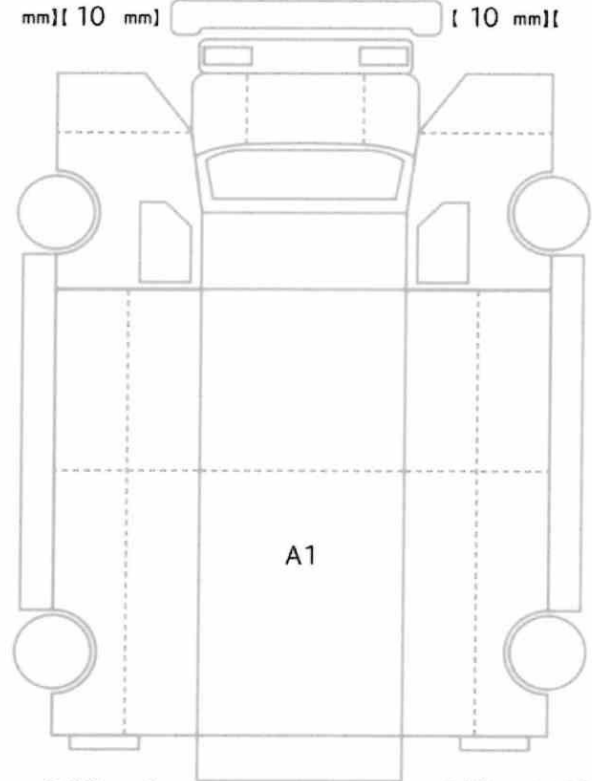

[10 mm] [10 mm] [10 mm] [10 mm]
[mm] [mm] [mm] [mm]

スペア あり ジャッキ なし 工具: なし