

状態表

B 677

初年度登録	車名	ドア	形状	型式	評価点
平成17年9月	IL7	2	ダンプ	PB-NKR81AD	
グレード	排気量	最大積載量	車両総重量	乗員定員	内装 外装
3t FFL 強化ダンプ	4770 cc	3000 kg	6055 kg	3人	

車歴	シフト	
自家用車	λ45	
車検	冷房	燃料
	AC	軽油
走行区分	走行距離	修復歴
	84677 Km	なし

内装色	色替	カラーNo.
	なし	
外装色	色替	カラーNo.
白	なし	

リサイクル預託金	名義変更期限
8340 円	

タコグラフ年式	電装品
	未検査

型式指定番号	類別区分番号

◎ 走行に関する補足事項
タイヤサイズ 205 / 75 R 16 燃料タンク 75 L

◎ セールスポイント記入欄
新明和 DR2-0110SY S60449065 三方開 内寸 305 × 159 × 32 フロアマット & バイザー 社外オーディオCD 集中ドアロック ETC フォグランプ 電格ミラー バックモニター ASR アイドリングストップ 社外テールランプ サイドマーカー4対 Rバンパーステップ取付(溶接) Rブル積加工 & 左右ピン差し加工 ボデー各アルミ縞鋼板張り(リベット止め) 前立てプロテクター角出し & 枕木加工 (ボルト止め)

◎ 不具合箇所・注意事項
ハンドルスレ ダッシュボードキズ Fガラス飛び石表面かけ 左右ドアミラーキズ アンダーミラー取付ゆるい シャシフレーム一部サビ小 左右Rフェンダーカバー部曲がり 前立てプロテクター一部凸凹

装備品			
<input checked="" type="checkbox"/> パワーステアリング	<input checked="" type="checkbox"/> ハワーウインド	<input type="checkbox"/> サンルーフ	<input type="checkbox"/> アルミ
<input type="checkbox"/> テレビ	<input type="checkbox"/> カーステレオ	<input type="checkbox"/> リアスポイラー	<input type="checkbox"/> CDプレイヤー
<input type="checkbox"/> ナビゲーション	<input checked="" type="checkbox"/> バックカメラ	<input type="checkbox"/> MDコンボ	<input type="checkbox"/> ムーンルーフ
<input checked="" type="checkbox"/> エアバック	<input type="checkbox"/> 革シート	<input checked="" type="checkbox"/> ABS	<input type="checkbox"/> ワンオーナー
<input checked="" type="checkbox"/> ETC	<input type="checkbox"/> 禁煙車	<input type="checkbox"/> ハワーシート	<input type="checkbox"/> 4WD
<input type="checkbox"/> 3列シート	<input type="checkbox"/> フルエアロ	<input type="checkbox"/> フロアマット	<input type="checkbox"/> 社外マフラー
<input type="checkbox"/> キーレスエントリー			

後送品申告欄			
<input type="checkbox"/> 新車保証書	<input type="checkbox"/> ラジコン	<input type="checkbox"/> スタンバイコード	<input type="checkbox"/> モニター
<input type="checkbox"/> リモコン	<input type="checkbox"/> キーレス		

上物メーカー	上物年式	段数	吊り荷重
新明和			

車体No	NKR81-7018017		
登録No			

諸元	長さ 469 cm	幅 169 cm	高さ 197 cm
----	-----------	----------	-----------

[8 mm] [8 mm] A1 [8 mm] [8 mm]

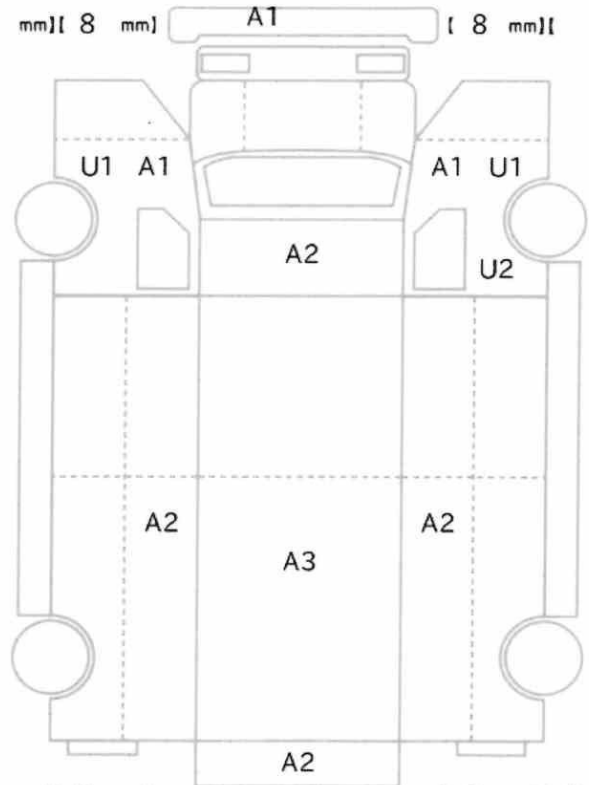

[8 mm] [8 mm] [8 mm] [8 mm]
[8 mm] [8 mm] [8 mm] [8 mm]

スベア あり ジャッキ あり 工具: あり