

# 状態表

A 968

初年度登録	車名	ドア	形状	型式	評価点	
平成30年9月	キャンター	2	は	TPG-FBA20		
グレード	排気量	最大積載量	車両総重量	乗員定員	内装	外装
2t 全低床 標準 平ボディ	2990 cc	2000 kg	4375 kg	3人		

車歴	シフト	
自家用車	15	
車検	冷房	燃料
	AAC	軽油
走行区分	走行距離	修復歴
	21968 Km	なし

内装色	色替	カラーNo.
	なし	
外装色	色替	カラーNo.
シロ	なし	

リサイクル預託金	名義変更期限
8830 円	

タコグラフ年式	電装品
	未検査

型式指定番号	類別区分番号

◎ 走行に関する補足事項
タイヤサイズ195 / 75 R15 燃料タンク70L カスタムグレード

◎ セールスポイント記入欄
内寸311×161×38 フロアマット&バイザー 社外メモリーナビ キーレス フォグランプ ETC 左右電格ミラー&ヒーター&電動角度調整 バックモニター 車線逸脱警報装置 運転席シート肘掛付 Rアオリチェーン2個 木平三方開

◎ 不具合箇所・注意事項
ハンドルスレ ダッシュボードキズ シガーライター欠 左右ドアミラーキズ 左右ドア&ピラー&アオリステッカー跡 荷台板スリキズ 荷台板一部反り

装備品			
<input checked="" type="checkbox"/> ハワーステアリング	<input checked="" type="checkbox"/> ハワーウインド	<input type="checkbox"/> サンルーフ	<input type="checkbox"/> アルミ
<input type="checkbox"/> テレビ	<input type="checkbox"/> カーステレオ	<input type="checkbox"/> リアスポイラー	<input type="checkbox"/> CDプレイヤー
<input checked="" type="checkbox"/> ナビゲーション	<input checked="" type="checkbox"/> バックカメラ	<input type="checkbox"/> MDコンボ	<input type="checkbox"/> ムーンルーフ
<input checked="" type="checkbox"/> エアバック	<input type="checkbox"/> 革シート	<input checked="" type="checkbox"/> ABS	<input type="checkbox"/> ワンオーナー
<input checked="" type="checkbox"/> ETC	<input type="checkbox"/> 禁煙車	<input type="checkbox"/> パワーシート	<input type="checkbox"/> 4WD
<input type="checkbox"/> 3列シート	<input type="checkbox"/> フルエアロ	<input type="checkbox"/> フロアマット	<input type="checkbox"/> 社外マフラー
<input checked="" type="checkbox"/> キーレスエントリー			

後送品申告欄			
<input type="checkbox"/> 新車保証書	<input type="checkbox"/> ラジコン	<input type="checkbox"/> スタンバイコード	<input type="checkbox"/> モニター
<input type="checkbox"/> リモコン	<input type="checkbox"/> キーレス		

上物メーカー	上物年式	段数	吊り荷重
パゴ			

車体No	FBA20-571966		
登録No			

諸元	長さ 469 cm	幅 169 cm	高さ 197 cm
----	-----------	----------	-----------

( mm) [ 8 mm] A1 ( 8 mm) [ mm]

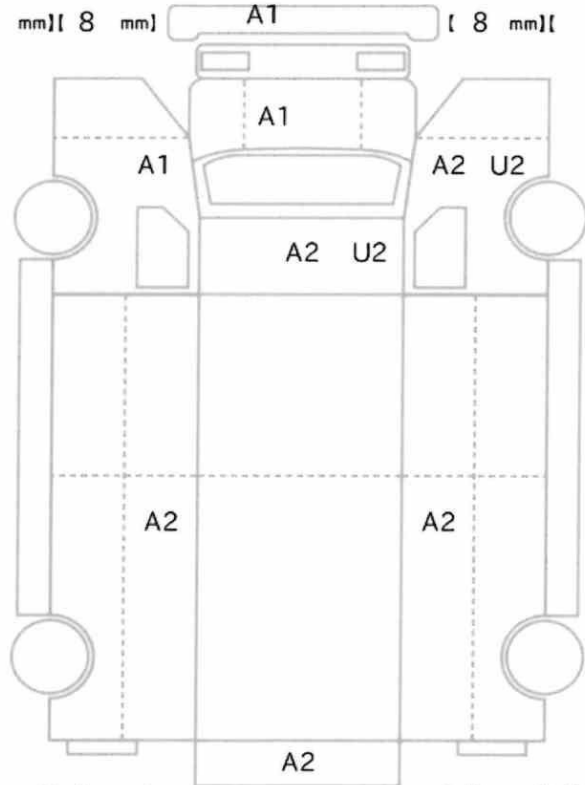

[ 8 mm] [ 8 mm] [ 8 mm] [ 8 mm]  
[ mm] [ mm] [ mm] [ mm]

スペア あり ジャッキ あり 工具: あり