

状態表

A 611

初年度登録	車名	ドア	形状	型式	評価点
平成26年6月	キャンター	2	ヒラ	TKG-FGB70	
グレード	排気量	最大積載量	車両総重量	乗員定員	内装
2t 高床 4WD ワイド超ロング 平ボディ	2990 cc	2000 kg	5395 kg	3人	外装

車歴	シフト
自家用車	DAT
車検	冷房
令和4年9月	AC
走行区分	燃料
	軽油
	走行距離
	9611 Km
	修復歴
	なし

内装色	色替	カラーNo.
	なし	
外装色	色替	カラーNo.
ゴールド	なし	

リサイクル預託金	名義変更期限
9490 円	

タコグラフ年式	電装品
	未検査

型式指定番号	類別区分番号

◎ 走行に関する補足事項

タイヤサイズ 225 / 80 R17.5
 燃料タンク 100L
 ハイルーフ

◎ セールスポイント記入欄

内寸 500 × 210 × 38
 フロアマット AM / FM ラジオ
 キーレス フォグランプ 室内蛍光灯
 左右電格ミラー & ヒーター & 電動角度調整
 全席ビニールシートカバー付
 2WD / 4WD 切り替えスイッチ
 PTO付 左シャシ中央工具箱
 Rアオリチェーン2個
 シャシフレーム防錆加工
 木平三方開

◎ 不具合箇所・注意事項

ダッシュボードキズ
 左右サイドガード曲がり
 左右アオリセイコーラック外し跡
 シャシフレーム一部サビ
 床板スリキズ・中央左はじ一部くさり気味
 床板前方約1m張替え跡

装備品

<input checked="" type="checkbox"/> パワーステアリング	<input checked="" type="checkbox"/> パワーウインド	<input type="checkbox"/> サンルーフ	<input type="checkbox"/> アルミ
<input type="checkbox"/> テレビ	<input type="checkbox"/> カーステレオ	<input type="checkbox"/> リアスボイラー	<input type="checkbox"/> CDプレイヤー
<input type="checkbox"/> ナビゲーション	<input type="checkbox"/> バックカメラ	<input type="checkbox"/> MDコンボ	<input type="checkbox"/> ムーンルーフ
<input checked="" type="checkbox"/> エアバック	<input type="checkbox"/> 革シート	<input checked="" type="checkbox"/> ABS	<input type="checkbox"/> ワンオーナー
<input type="checkbox"/> ETC	<input type="checkbox"/> 禁煙車	<input type="checkbox"/> パワーシート	<input checked="" type="checkbox"/> 4WD
<input type="checkbox"/> 3列シート	<input type="checkbox"/> フルエアロ	<input type="checkbox"/> フロアマット	<input type="checkbox"/> 社外マフラー
<input checked="" type="checkbox"/> キーレスエントリー			

後送品申告欄

<input type="checkbox"/> 新車保証書	<input type="checkbox"/> ラジコン	<input type="checkbox"/> スタンバイコード	<input type="checkbox"/> モニター
<input type="checkbox"/> リモコン	<input type="checkbox"/> キーレス		

上物メーカー	上物年式	段数	吊り荷重
パプコ			

車体No	FGB70-530033		
登録No			

諸元	長さ 683 cm	幅 222 cm	高さ 257 cm
----	-----------	----------	-----------

(mm) [8 mm] (8 mm) [mm]

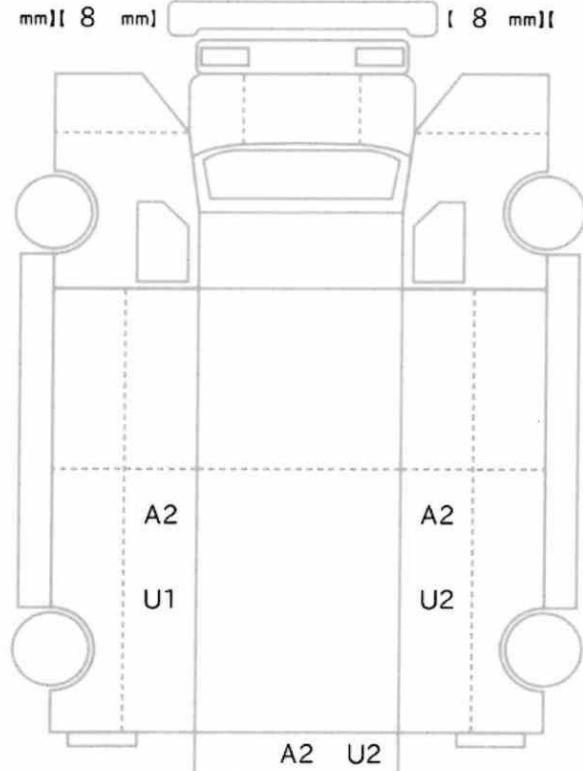

[8 mm] [8 mm] [8 mm] [8 mm]
 [mm] [mm] [mm] [mm]

スペア あり ジャッキ あり 工具: あり