

状態表

E 542

初年度登録	車名	ドア	形状	型式	評価点
令和4年5月	キャンター	2	ヒラセルフクレン	2PG-FEB80	
グレード	排気量	最大積載量	車両総重量	乗員定員	内装
3.1t 高床 ワイド超ロングフクレン 2.93t吊4段セル	2990 cc	3100 kg	7485 kg	3人	外装

車歴	シフト
自家用車	I5
車検	冷房
令和6年5月	AC
走行区分	燃料
	軽油
	走行距離
	542 Km
	修復歴
	なし

内装色	色替	カラーNo.
	なし	
外装色	色替	カラーNo.
白	なし	

リサイクル預託金	名義変更期限
8830 円	

タコグラフ年式	電装品
	未検査

型式指定番号	類別区分番号

◎ 走行に関する補足事項
 タイヤサイズ225/80R17.5
 燃料タンク100L
 ハイルーフ
 木平三方開
 未使用車

◎ セールスポイント記入欄
 古河エック URG294H RA1 2.93t吊 G406206
 2022年4月 ラジコン フックイン
 未格納警報&高さ制限装置付
 M警報型(定格荷重指示装置付)
 内寸435×208×38
 フロアマット&バイザー
 AM/FMラジオ
 キーレスキーフリー EZGO 電格ミラー
 フォグランプ ASR アイドリングストップ
 車線逸脱警報 衝突被害軽減ブレーキ
 アドブルー10L付 Rアオリチェーン2個
 左右セイコーラック 左シャシ中央工具箱
 Rブル積加工&アオリピン差し脱着可能
 横ねたチャンネル増し16本

◎ 不具合箇所・注意事項

装備品			
<input checked="" type="checkbox"/> パワーステアリング	<input checked="" type="checkbox"/> パワーウインド	<input type="checkbox"/> サンルーフ	<input type="checkbox"/> アルミ
<input type="checkbox"/> テレビ	<input type="checkbox"/> カーステレオ	<input type="checkbox"/> リアスポイラー	<input type="checkbox"/> CDプレイヤー
<input type="checkbox"/> ナビゲーション	<input type="checkbox"/> バックカメラ	<input type="checkbox"/> MDコンボ	<input type="checkbox"/> ムーンルーフ
<input checked="" type="checkbox"/> エアバック	<input type="checkbox"/> 革シート	<input checked="" type="checkbox"/> ABS	<input type="checkbox"/> ワンオーナー
<input type="checkbox"/> ETC	<input type="checkbox"/> 禁煙車	<input type="checkbox"/> パワーシート	<input type="checkbox"/> 4WD
<input type="checkbox"/> 3列シート	<input type="checkbox"/> フルエアロ	<input type="checkbox"/> フロアマット	<input type="checkbox"/> 社外マフラー
<input checked="" type="checkbox"/> キーレスエントリー			

後送品申告欄			
<input type="checkbox"/> 新車保証書	<input checked="" type="checkbox"/> ラジコン	<input type="checkbox"/> スタンバイコード	<input type="checkbox"/> モニター
<input type="checkbox"/> リモコン	<input type="checkbox"/> キーレス		

上物メーカー	上物年式	段数	吊り荷重
古河エック	2022 年	4 段	2.93 t

車体No	FEB80-592045
登録No	

諸元	長さ 682 cm	幅 221 cm	高さ 269 cm
----	-----------	----------	-----------

(mm) [10 mm] (10 mm) [mm]

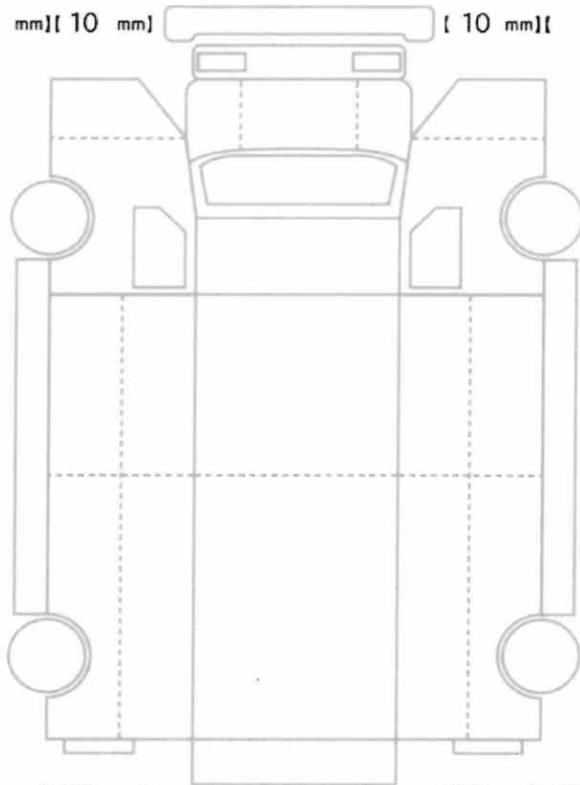

[10 mm] [10 mm] [10 mm] [10 mm]
 [mm] [mm] [mm] [mm]

スペア あり ジャッキ あり 工具: あり