

# 状態表

A 513

初年度登録	車名	ドア	形状	型式	評価点
令和3年4月	キャンター	2	は.アルミB	2PG-FEAVO	
グレード	排気量	最大積載量	車両総重量	乗員定員	内装
2t 全低床 標準ロング アルミオリ木平ボデー 未使用車	2990 cc	2000 kg	4675 kg	3人	外装

車歴	シフト
自家用車	15
車検	冷房
令和5年4月	AC
燃料	軽油
走行区分	走行距離
	513 Km
修復歴	なし

内装色	色替	カラーNo.
	なし	
外装色	色替	カラーNo.
白	なし	

リサイクル預託金	名義変更期限
8830 円	

タコグラフ年式	電装品
	未検査

型式指定番号	類別区分番号

◎ 走行に関する補足事項
タイヤサイズ 205 / 75 R 16 燃料タンク 100L アルミオリ木平三方開 未使用車

◎ セールスポイント記入欄
パブコ 121S3699 内寸 435 × 180 × 40 フロアマット&バイザー AM/FMラジオ キーレス EZGO 電格ミラー フォグランプ ASR 車線逸脱警報 運転席肘掛付 左シャン中央工具

◎ 不具合箇所・注意事項

装備品			
<input checked="" type="checkbox"/> パワーステアリング	<input checked="" type="checkbox"/> パワーウィンド	<input type="checkbox"/> サンルーフ	<input type="checkbox"/> アルミ
<input type="checkbox"/> テレビ	<input type="checkbox"/> カーステレオ	<input type="checkbox"/> リアスポイラー	<input type="checkbox"/> CDプレイヤー
<input type="checkbox"/> ナビゲーション	<input type="checkbox"/> バックカメラ	<input type="checkbox"/> MDコンボ	<input type="checkbox"/> ムーンルーフ
<input checked="" type="checkbox"/> エアバック	<input type="checkbox"/> 本皮シート	<input checked="" type="checkbox"/> ABS	<input type="checkbox"/> ワンオーナー
<input type="checkbox"/> ETC	<input type="checkbox"/> 禁煙車	<input type="checkbox"/> パワーシート	<input type="checkbox"/> 4WD
<input type="checkbox"/> 3列シート	<input type="checkbox"/> フルエアロ	<input type="checkbox"/> フロアマット	<input type="checkbox"/> 社外マフラー
<input checked="" type="checkbox"/> キーレスエントリー			

後送品申告欄			
<input type="checkbox"/> 新車保証書	<input type="checkbox"/> ラジコン	<input type="checkbox"/> スタンバイコード	<input type="checkbox"/> モニター
<input type="checkbox"/> リモコン	<input type="checkbox"/> キーレス		

上物メーカー	上物年式	段数	吊り荷重
パブコ			

車体No	FEAVO-583784
------	--------------

登録No	
------	--

諸元	長さ 599 cm	幅 187 cm	高さ 207 cm
----	-----------	----------	-----------

[ mm] [ 10 mm] [ 10 mm] [ mm]

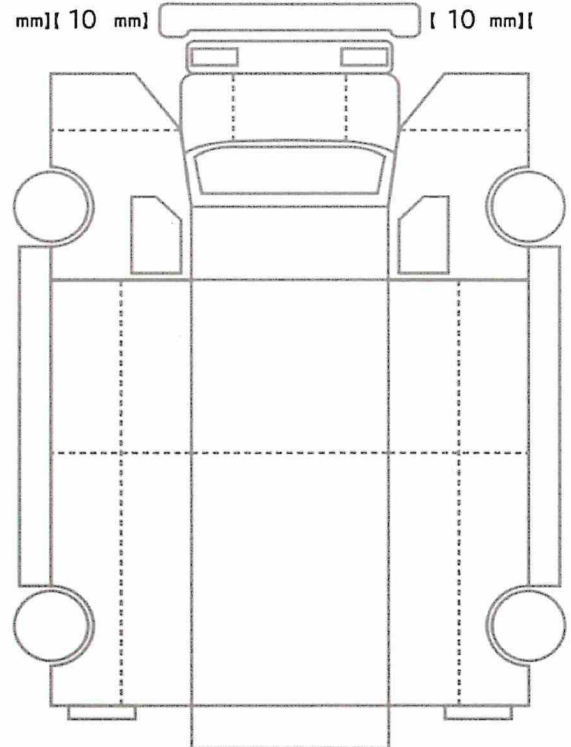

[ 10 mm] [ 10 mm] [ 10 mm] [ 10 mm]  
[ mm] [ mm] [ mm] [ mm]

スベア あり ジャッキ あり 工具: あり