

# 状態表

F 547

初年度登録	車名	ドア	形状	型式	評価点
平成23年4月	キャンター	2	アルミバン	PDG-FE84DV	
グレード	排気量	最大積載量	車両総重量	乗員定員	内装
3t 高床 ワイドロング アルミバン 左サイドドア	4890 cc	3000 kg	6355 kg	3人	外装

車歴	シフト
自家用車	I5
車検	冷房
<del>令和4年8月</del>	AC
走行区分	燃料
	軽油
走行距離	修復歴
32547 Km	なし

内装色	色替	カラーNo.
	なし	
外装色	色替	カラーNo.
白	なし	

リサイクル預託金	名義変更期限
8930 円	

タコグラフ年式	電装品
	未検査

型式指定番号	類別区分番号

◎ 走行に関する補足事項
タイヤサイズ205/85R16 スタッドレスタイヤ装着 ハイルーフ 燃料タンク100L

◎ セールスポイント記入欄
<箱>パブコ 136N5003 内寸432×209×206 フロアマット&バイザー AMラジオ 電格ミラー ETC サイドマーカー2対 左シャシ中央工具箱 左開閉式サイドドア R扉90度ストッパー付 荷室灯3個 ラッシングレール2段

◎ 不具合箇所・注意事項
ハンドルスレ ダッシュボードキズ Fガラス飛び石1カ所修理必 右ドアミラーキズ Rバンパーステップ曲がり シャシフレーム一部サビ 荷室板スリキズ&左パネル一部張替え跡 荷室前板2カ所ワレ (3cm・12cm)

装備品			
<input checked="" type="checkbox"/> パワーステアリング	<input type="checkbox"/> パワーウインド	<input type="checkbox"/> サンルーフ	<input type="checkbox"/> アルミ
<input type="checkbox"/> テレビ	<input type="checkbox"/> カーステレオ	<input type="checkbox"/> リアスボイラー	<input type="checkbox"/> CDプレイヤー
<input type="checkbox"/> ナビゲーション	<input type="checkbox"/> バックカメラ	<input type="checkbox"/> MDコンボ	<input type="checkbox"/> ムーンルーフ
<input checked="" type="checkbox"/> エアバック	<input type="checkbox"/> 本皮シート	<input checked="" type="checkbox"/> ABS	<input type="checkbox"/> ワンオーナー
<input checked="" type="checkbox"/> ETC	<input type="checkbox"/> 禁煙車	<input type="checkbox"/> パワーシート	<input type="checkbox"/> 4WD
<input type="checkbox"/> 3列シート	<input type="checkbox"/> フルエアロ	<input type="checkbox"/> フロアマット	<input type="checkbox"/> 社外マフラー
<input type="checkbox"/> キーレスエントリー			

後送品申告欄			
<input type="checkbox"/> 新車保証書	<input type="checkbox"/> ラジコン	<input type="checkbox"/> スタンバイコード	<input type="checkbox"/> モニター
<input type="checkbox"/> リモコン	<input type="checkbox"/> キーレス		

上物メーカー	上物年式	段数	吊り荷重
パブコ			

車体No	FE84DV-571165
登録No	

諸元	長さ 620 cm	幅 222 cm	高さ 315 cm
----	-----------	----------	-----------

( mm) [ 8 mm] A1 ( 8 mm) [ mm]

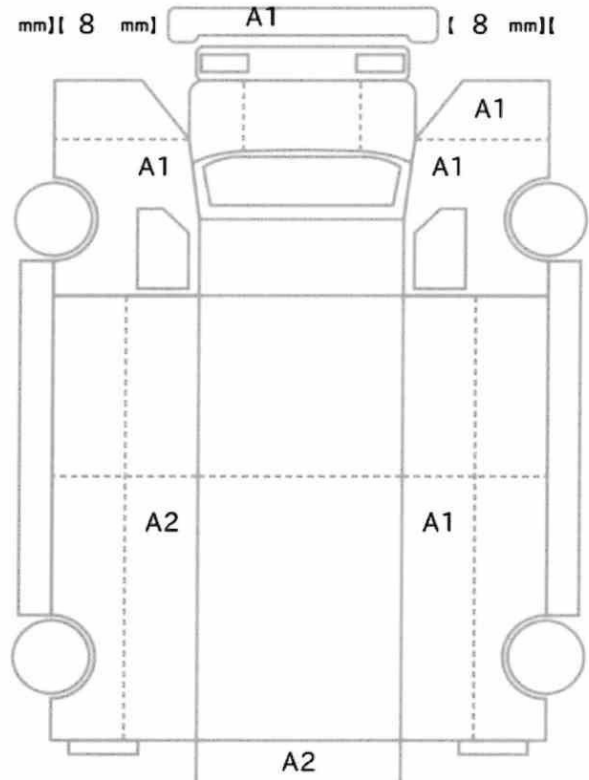

[ 8 mm] [ 8 mm] [ 8 mm] [ 8 mm]  
[ mm] [ mm] [ mm] [ mm]

スペア あり ジャッキ あり 工具: あり