

状態表

A 989

初年度登録	車名	ドア	形状	型式	評価点
平成26年7月	ダテ	2	ヒラ	TKG-XZU655	
グレード	排気量	最大積載量	車両総重量	乗員定員	内装
2t FJL 標準のダテ 平ボデー	4000 cc	2000 kg	4795 kg	3人	外装

車歴	シフト	
自家用車	FAT	
車検	冷房	燃料
	AC	軽油
走行区分	走行距離	修復歴
	70989 Km	なし

内装色	色替	カラーNo.
	なし	
外装色	色替	カラーNo.
白	なし	

リサイクル預託金	名義変更期限
8060 円	

タコグラフ年式	電装品
	未検査

型式指定番号	類別区分番号

◎ 走行に関する補足事項
タイヤサイズ205/70R16 燃料タンク100L ハイルーフ

◎ セールスポイント記入欄
内寸436×179×38 フロアマット&バイザー AM/FMラジオ 集中ドアロック ETC アイドリングストップ ドライブレコーダー 荷台用幌シート付 サイドマーカー3対 左右かるがるゲート アオリ三方上部ゴムカバー付 埋め込みフック8対 木平三方開

◎ 不具合箇所・注意事項
ハンドルスレ ダッシュボードキズ ラジオアンテナ欠 Fガラス飛び石表面かけ シャシフレーム一部サビ小 左ドアミラーキズ 左右ドアステッカー跡 スペアタイヤひび割れ 荷台板スリキズ 左右アオリ内板一部反り

装備品			
<input checked="" type="checkbox"/> パワーステアリング	<input checked="" type="checkbox"/> パワーウインド	<input type="checkbox"/> サンルーフ	<input type="checkbox"/> アルミ
<input type="checkbox"/> テレビ	<input type="checkbox"/> カーステレオ	<input type="checkbox"/> リアスポイラー	<input type="checkbox"/> CDプレイヤー
<input type="checkbox"/> ナビゲーション	<input type="checkbox"/> バックカメラ	<input type="checkbox"/> MDコンボ	<input type="checkbox"/> ムーンルーフ
<input checked="" type="checkbox"/> エアバック	<input type="checkbox"/> 本皮シート	<input checked="" type="checkbox"/> ABS	<input type="checkbox"/> ワンオーナー
<input checked="" type="checkbox"/> ETC	<input type="checkbox"/> 禁煙車	<input type="checkbox"/> パワーシート	<input type="checkbox"/> 4WD
<input type="checkbox"/> 3列シート	<input type="checkbox"/> フルエアロ	<input type="checkbox"/> フロアマット	<input type="checkbox"/> 社外マフラー
<input type="checkbox"/> キーレスエントリー			

後送品申告欄			
<input type="checkbox"/> 新車保証書	<input type="checkbox"/> ラジコン	<input type="checkbox"/> スタンバイコード	<input type="checkbox"/> モニター
<input type="checkbox"/> リモコン	<input type="checkbox"/> キーレス		

上物メーカー	上物年式	段数	吊り荷重

車体No	XZU655-0003092		
登録No			

諸元	長さ 598 cm	幅 188 cm	高さ 214 cm
----	-----------	----------	-----------

[mm] [6 mm] A1 [6 mm] [mm]

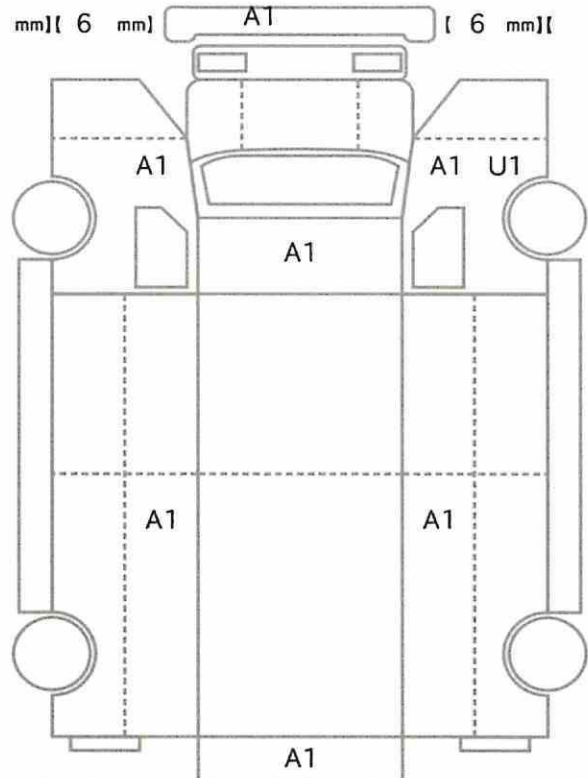

[4 mm] [4 mm] [4 mm] [4 mm]
[mm] [mm] [mm] [mm]

スペア あり ジャッキ あり 工具: あり