

# 状態表

F 729

初年度登録	車名	ドア	形状	型式	評価点
令和1年8月	レンジャー	2	ルパン	2KG-FX2ABA	
グレード	排気量	最大積載量	車両総重量	乗員定員	内装
2.2t ワイドベツト付 保冷バン 左SD 格納PG	5120 cc	2200 kg	7970 kg	2人	外装

車歴	シフト	
自家用車	F6	
車検	冷房	燃料
	AAC	軽油
走行区分	走行距離	修復歴
	43729 Km	なし

内装色	色替	カラーNo.
	なし	
外装色	色替	カラーNo.
白	なし	

リサイクル預託金	名義変更期限
10900 円	

タコグラフ年式	電装品
	未検査

型式指定番号	類別区分番号

◎ 走行に関する補足事項

タイヤサイズ 225 / 90 R 17.5  
 スタッドレスタイヤ装着  
 燃料タンク 200L 240PS  
 内寸 570 × 231 × 206

◎ セールスポイント記入欄

<箱>東プレ F193906 2019年7月製 厚み5.5cm  
 <PG>新明和 RAK10-6485D S00601072  
 1000kg能力 サイドガード&ストッパー付  
 左シャシR&荷室内PG付コード付  
 フロアマット&バイザー  
 社外メモリーナビ&DVD&AM/FM  
 集中ドアロック ESスタート TRC  
 フォグランプ エコモード オートクルーズ  
 電格ミラー&ヒーター&左右電動角度調整  
 バックモニター ドライブレコーダー  
 デジタコ 右エアサスシート&肘掛  
 室内LED灯 車線逸脱警報 消火器1個  
 衝突被害軽減ブレーキ タイヤ止め2個  
 サイドマーカー3対 左路肩灯  
 ステンレス製サイドガード

◎ 不具合箇所・注意事項

左開閉式サイドドア R扉90度ストッパー  
 荷室LED灯 水抜き穴前後2対  
 ラッシングレール2段&バー2本  
 脱着式仕切り扉付 床キーストン

ダッシュボードキズ小  
 シャンフレーム一部サビ  
 左右箱一部ステッカー跡小  
 荷室内キズ

装備品

<input checked="" type="checkbox"/> パワーステアリング	<input checked="" type="checkbox"/> パワーウインド	<input type="checkbox"/> サンルーフ	<input type="checkbox"/> アルミ
<input type="checkbox"/> テレビ	<input type="checkbox"/> カーステレオ	<input type="checkbox"/> リアスポイラー	<input type="checkbox"/> CDプレイヤー
<input checked="" type="checkbox"/> ナビゲーション	<input checked="" type="checkbox"/> バックカメラ	<input type="checkbox"/> MDコンボ	<input type="checkbox"/> ムーンルーフ
<input checked="" type="checkbox"/> エアバック	<input type="checkbox"/> 本皮シート	<input checked="" type="checkbox"/> ABS	<input type="checkbox"/> ワンオーナー
<input type="checkbox"/> ETC	<input type="checkbox"/> 禁煙車	<input type="checkbox"/> パワーシート	<input checked="" type="checkbox"/> 4WD
<input type="checkbox"/> 3列シート	<input type="checkbox"/> フルエアロ	<input type="checkbox"/> フロアマット	<input type="checkbox"/> 社外マフラー
<input type="checkbox"/> キーレスエントリー			

後送品申告欄

<input type="checkbox"/> 新車保証書	<input type="checkbox"/> ラジコン	<input type="checkbox"/> スタンバイコード	<input type="checkbox"/> モニター
<input type="checkbox"/> リモコン	<input type="checkbox"/> キーレス		

上物メーカー	上物年式	段数	吊り荷重
東プレ/新明和	2019 年		

車体No	FX2AB-100167		
登録No			

諸元	長さ 807 cm	幅 249 cm	高さ 335 cm
----	-----------	----------	-----------

[ 8 mm][ 7 mm] [ 7 mm][ 8 mm]

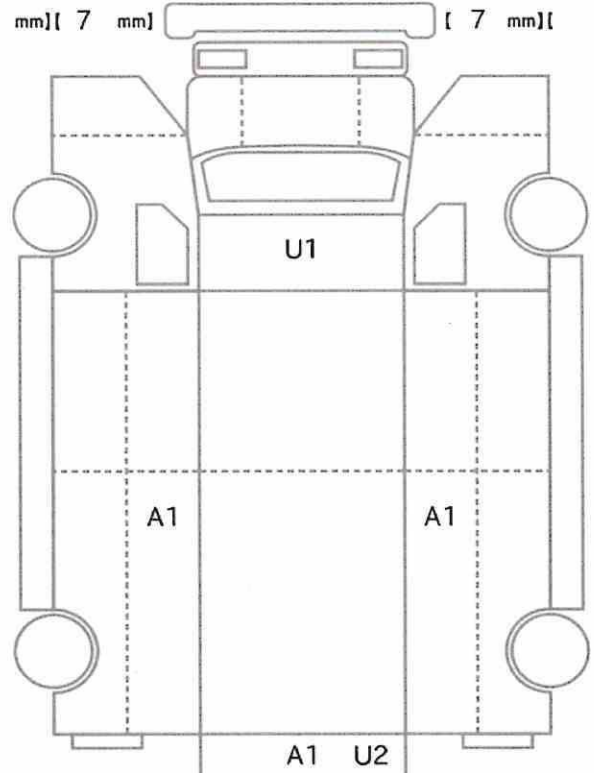

[ 8 mm][ 8 mm] [ 8 mm][ 8 mm]  
 [ mm][ mm] [ mm][ mm]

スペア あり ジャッキ あり 工具: あり