

# 状態表

F 501

初年度登録	車名	ドア	形状	型式	評価点
令和2年5月	キャンター	2	アルミバン	2PG-FEAVO	
グレード	排気量	最大積載量	車両総重量	乗員定員	内装
2t 全低床 標準 アルミバン 未使用車	2990 cc	2000 kg	4805 kg	3人	外装

車歴	シフト
レンタ	15
車検	冷房
令和4年5月	AC
燃料	軽油
走行区分	走行距離
	501 Km
修復歴	なし

内装色	色替	カラーNo.
	なし	
外装色	色替	カラーNo.
白	なし	

リサイクル預託金	名義変更期限
8830 円	

タコグラフ年式	電装品
	未検査

型式指定番号	類別区分番号

◎ 走行に関する補足事項

タイヤサイズ 205/75R16  
 燃料タンク70L  
 ハイルーフ  
 未使用車

◎ セールスポイント記入欄

北村 T20-2061 2019年12月製  
 内寸316×179×205  
 フロアマット&バイザー  
 AM/FMラジオ  
 キーレス 電格ミラー フォグランブ  
 ASR 車線逸脱警報 右シート肘掛付  
 タイヤ止め2個 ラッシングベルト2個  
 バックモニター サイドマーカー2対  
 左右シャシR3連タイヤチェーンフック  
 R扉90度ストッパー付  
 荷室LED灯2個  
 ラッシングレール2段

◎ 不具合箇所・注意事項

装備品

<input checked="" type="checkbox"/> パワーステアリング	<input checked="" type="checkbox"/> パワーウインド	<input type="checkbox"/> サンルーフ	<input type="checkbox"/> アルミ
<input type="checkbox"/> テレビ	<input type="checkbox"/> カーステレオ	<input type="checkbox"/> リアスポイラー	<input type="checkbox"/> CDプレイヤー
<input type="checkbox"/> ナビゲーション	<input checked="" type="checkbox"/> バックカメラ	<input type="checkbox"/> MDコンボ	<input type="checkbox"/> ムーンルーフ
<input checked="" type="checkbox"/> エアバック	<input type="checkbox"/> 本皮シート	<input checked="" type="checkbox"/> ABS	<input type="checkbox"/> ワンオーナー
<input type="checkbox"/> ETC	<input type="checkbox"/> 禁煙車	<input type="checkbox"/> パワーシート	<input type="checkbox"/> 4WD
<input type="checkbox"/> 3列シート	<input type="checkbox"/> フルエアロ	<input type="checkbox"/> フロアマット	<input type="checkbox"/> 社外マフラー
<input checked="" type="checkbox"/> キーレスエントリー			

後送品申告欄

<input type="checkbox"/> 新車保証書	<input type="checkbox"/> ラジコン	<input type="checkbox"/> スタンバイコード	<input type="checkbox"/> モニター
<input type="checkbox"/> リモコン	<input type="checkbox"/> キーレス		

上物メーカー	上物年式	段数	吊り荷重
北村	2019 年		

車体No	FEAVO-581105
登録No	

諸元	長さ 503 cm	幅 190 cm	高さ 298 cm
----	-----------	----------	-----------

[ mm][ 10 mm] [ 10 mm][ mm]

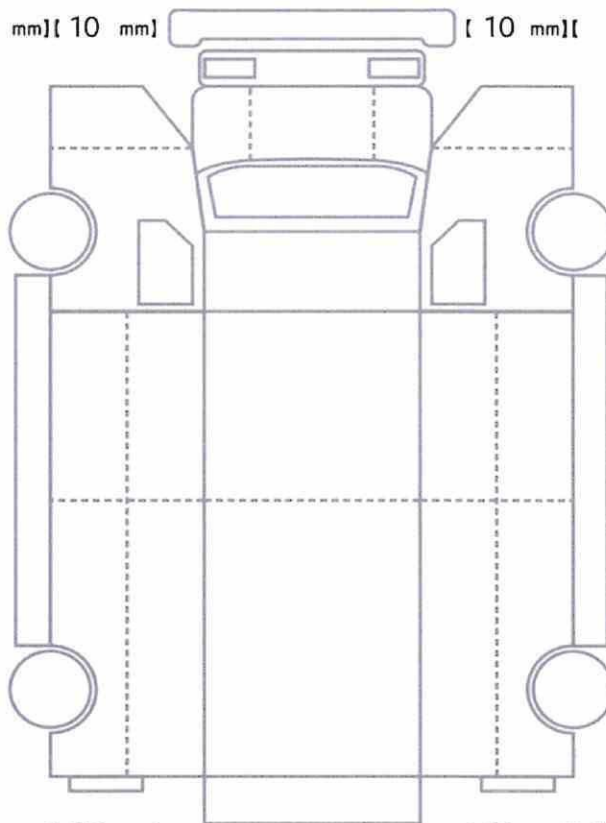

[ 10 mm][ 10 mm] [ 10 mm][ 10 mm]  
 [ mm][ mm] [ mm][ mm]

スペア あり ジャッキ あり 工具: あり