

状態表

C 196

初年度登録	車名	ドア	形状	型式	評価点
令和6年11月	キャンター	4	Wキャブ	2RG-FBA20	
グレード	排気量	最大積載量	車両総重量	乗員定員	内装
2t 全低床 標準 Wキャブ 垂直PG 未使用車	2990 cc	2000 kg	4910 kg	6人	外装

車歴	シフト	
自家用車	I5	
車検	冷房	燃料
令和8年11月	AC	軽油
走行区分	走行距離	修復歴
	196 Km	なし

内装色	色替	カラーNo.
	なし	
外装色	色替	カラーNo.
白	なし	

リサイクル預託金	名義変更期限
8830 円	

タコグラフ年式	電装品
	未検査

型式指定番号	類別区分番号

◎ 走行に関する補足事項
タイヤサイズ195/75R15 燃料タンク70L 未使用車

◎ セールスポイント記入欄
極東 600kg能力 V601G-4MKT2 24T0910529N 左R支柱PG上下スイッチ 内寸209×161×38 フロアマット&バイザー AM/FMラジオ キーレス 電格ミラー フォグランプ ASR アイドリングストップ 車線逸脱警報装置 衝突被害軽減ブレーキ バックモニター Rヒーター&クーラー付 木平三方開

◎ 不具合箇所・注意事項

装備品			
<input checked="" type="checkbox"/> パワーステアリング	<input checked="" type="checkbox"/> パワーウインド	<input type="checkbox"/> サンルーフ	<input type="checkbox"/> アルミ
<input type="checkbox"/> テレビ	<input type="checkbox"/> カーステレオ	<input type="checkbox"/> リアスボイラー	<input type="checkbox"/> CDプレイヤー
<input type="checkbox"/> ナビゲーション	<input checked="" type="checkbox"/> バックカメラ	<input type="checkbox"/> MDコンボ	<input type="checkbox"/> ムーンルーフ
<input checked="" type="checkbox"/> エアバック	<input type="checkbox"/> 革シート	<input checked="" type="checkbox"/> ABS	<input type="checkbox"/> ワンオーナー
<input type="checkbox"/> ETC	<input type="checkbox"/> 禁煙車	<input type="checkbox"/> パワーシート	<input type="checkbox"/> 4WD
<input type="checkbox"/> 3列シート	<input type="checkbox"/> フルエアロ	<input type="checkbox"/> フロアマット	<input type="checkbox"/> 社外マフラー
<input checked="" type="checkbox"/> キーレスエントリー			

後送品申告欄			
<input type="checkbox"/> 新車保証書	<input type="checkbox"/> ラジコン	<input type="checkbox"/> スタンバイコード	<input type="checkbox"/> モニター
<input type="checkbox"/> リモコン	<input type="checkbox"/> キーレス		

上物メーカー	上物年式	段数	吊り荷重
極東			

車体No	FBA20-611014
登録No	

諸元	長さ 469 cm	幅 169 cm	高さ 199 cm
----	-----------	----------	-----------

(mm) (10 mm) (10 mm) (mm)

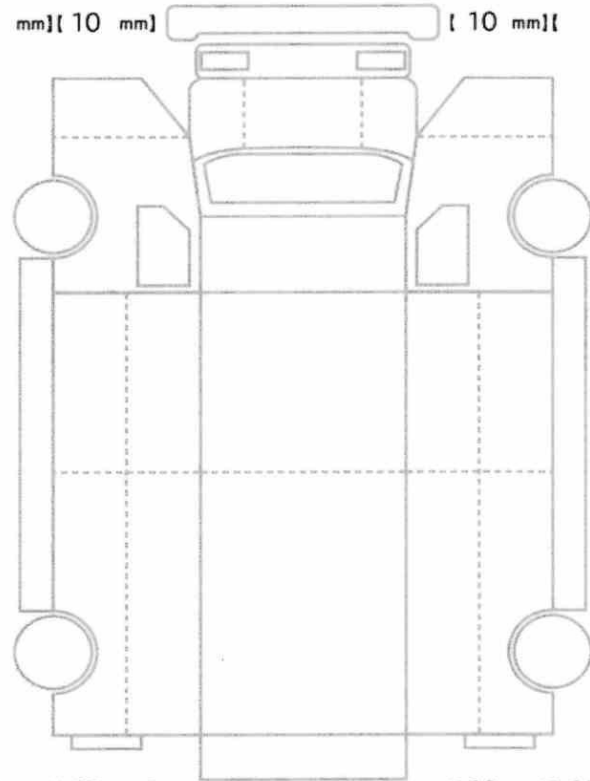

(10 mm) (10 mm) (10 mm) (10 mm)
(mm) (mm) (mm) (mm)

スベア あり ジャッキ あり 工具: あり