

# 状態表

B 092

初年度登録	車名	ドア	形状	型式	評価点
平成30年9月	IL7	2	ﾀﾞﾝﾌﾟ	TKG-NKS85AD	
グレード	排気量	最大積載量	車両総重量	乗員定員	内装
2t FFL 4WD 強化ﾀﾞﾝﾌﾟ	2990 cc	2000 kg	5095 kg	3人	外装

車歴	シフト
自家用車	F5
車検	冷房
<del>令和7年2月</del>	AC
	燃料
	軽油
走行区分	走行距離
	10092 Km
	修復歴
	なし

内装色	色替	カラーNo.
	なし	
外装色	色替	カラーNo.
紺	なし	

リサイクル預託金	名義変更期限
9170 円	

タコグラフ年式	電装品
	未検査

型式指定番号	類別区分番号

◎ 走行に関する補足事項
タイヤサイズ205 / 70 R 16 燃料タンク63L

◎ セールスポイント記入欄
新明和 DR2-0110SY S90654903 三方開 内寸305×159×32 フロアマット&バイザー 社外メモリーナビ&フルセグ キーレス HSA 電格ミラー フォグランプ ETC ドライブレコーダー 全席シートカバー付 ECONO 助手席センターシート脱着式BOX付 LEDサイドマーカー3対 アルミ製ルーフキャリア付 荷台用幌シートカバー付 Rアオリ左右ピン差し加工

◎ 不具合箇所・注意事項
ダッシュボードキズ

装備品			
<input checked="" type="checkbox"/> パワーステアリング	<input checked="" type="checkbox"/> パワーウインド	<input type="checkbox"/> サンルーフ	<input type="checkbox"/> アルミ
<input checked="" type="checkbox"/> テレビ	<input type="checkbox"/> カーステレオ	<input type="checkbox"/> リアスボイラー	<input type="checkbox"/> CDプレイヤー
<input checked="" type="checkbox"/> ナビゲーション	<input type="checkbox"/> バックカメラ	<input type="checkbox"/> MDコンボ	<input type="checkbox"/> ムーンルーフ
<input checked="" type="checkbox"/> エアバック	<input type="checkbox"/> 革シート	<input checked="" type="checkbox"/> ABS	<input type="checkbox"/> ワンオーナー
<input checked="" type="checkbox"/> ETC	<input type="checkbox"/> 禁煙車	<input type="checkbox"/> パワーシート	<input checked="" type="checkbox"/> 4WD
<input type="checkbox"/> 3列シート	<input type="checkbox"/> フルエアロ	<input type="checkbox"/> フロアマット	<input type="checkbox"/> 社外マフラー
<input checked="" type="checkbox"/> キーレスエントリー			

後送品申告欄			
<input type="checkbox"/> 新車保証書	<input type="checkbox"/> ラジコン	<input type="checkbox"/> スタンバイコード	<input type="checkbox"/> モニター
<input type="checkbox"/> リモコン	<input type="checkbox"/> キーレス		

上物メーカー	上物年式	段数	吊り荷重
新明和			

車体No	NKS85-7011220		
登録No			

諸元	長さ 469 cm	幅 169 cm	高さ 198 cm
----	-----------	----------	-----------

[ 8 mm] [ 8 mm] [ 8 mm] [ 8 mm]

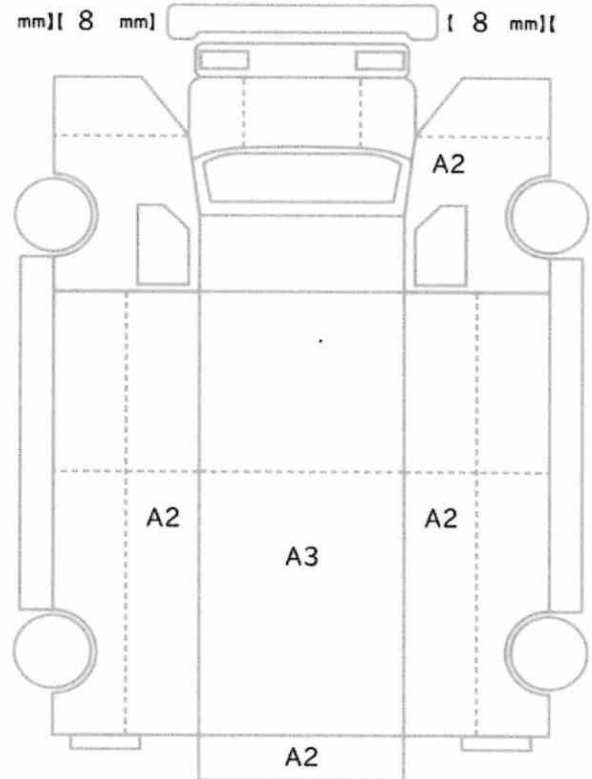

[ 8 mm] [ 8 mm] [ 8 mm] [ 8 mm]  
[ 8 mm] [ 8 mm] [ 8 mm] [ 8 mm]

スベア あり ジャッキ あり 工具: あり