

状態表

B 041

初年度登録	車名	ドア	形状	型式	評価点
令和5年3月	フォワード	2	ダンプ	2RG-FRR90S1	
グレード	排気量	最大積載量	車両総重量	乗員定員	内装
3.15t 標準ヘッドレス 深ダンプ R観音扉 未使用車	5190 cc	3150 kg	7995 kg	3人	外装

車歴	シフト	
自家用車	F6	
車検	冷房	燃料
令和7年3月	AC	軽油
走行区分	走行距離	修復歴
	1041 Km	なし

内装色	色替	カラーNo.
	なし	
外装色	色替	カラーNo.
白	なし	

リサイクル預託金	名義変更期限
12230 円	

タコグラフ年式	電装品
	未検査

型式指定番号	類別区分番号

◎ 走行に関する補足事項
 タイヤサイズ 225 / 80 R 17.5
 燃料タンク 90L
 未使用車
 土砂禁
 190PS

◎ セールスポイント記入欄
 極東 DDD4-35 22A07P383Y R観音扉
 内寸 340 × 206 × 137
 フロアマット&バイザー
 AM/FMラジオ
 キーレス フォグランプ 電格ミラー
 HSA ASR 室内蛍光灯
 アイドリングストップ
 車線逸脱警報装置
 衝突被害軽減ブレーキ
 右シャシ中央工具箱
 前立てプロテクター上部シートラック加工
 (ボルト止め脱着可能)

◎ 不具合箇所・注意事項
 シャシフレーム一部サビ小

装備品			
<input checked="" type="checkbox"/> パワーステアリング	<input checked="" type="checkbox"/> パワーウインド	<input type="checkbox"/> サンルーフ	<input type="checkbox"/> アルミ
<input type="checkbox"/> テレビ	<input type="checkbox"/> カーステレオ	<input type="checkbox"/> リアスポイラー	<input type="checkbox"/> CDプレイヤー
<input type="checkbox"/> ナビゲーション	<input type="checkbox"/> バックカメラ	<input type="checkbox"/> MDコンボ	<input type="checkbox"/> ムーンルーフ
<input checked="" type="checkbox"/> エアバック	<input type="checkbox"/> 革シート	<input checked="" type="checkbox"/> ABS	<input type="checkbox"/> ワンオーナー
<input type="checkbox"/> ETC	<input type="checkbox"/> 禁煙車	<input type="checkbox"/> パワーシート	<input type="checkbox"/> 4WD
<input type="checkbox"/> 3列シート	<input type="checkbox"/> フルエアロ	<input type="checkbox"/> フロアマット	<input type="checkbox"/> 社外マフラー
<input checked="" type="checkbox"/> キーレスエントリー			

後送品申告欄			
<input type="checkbox"/> 新車保証書	<input type="checkbox"/> ラジコン	<input type="checkbox"/> スタンバイコード	<input type="checkbox"/> モニター
<input type="checkbox"/> リモコン	<input type="checkbox"/> キーレス		

上物メーカー	上物年式	段数	吊り荷重
極東			

車体No	FRR90-7184800
登録No	

諸元	長さ 545 cm	幅 225 cm	高さ 266 cm
----	-----------	----------	-----------

[10 mm] [10 mm] [10 mm] [10 mm]

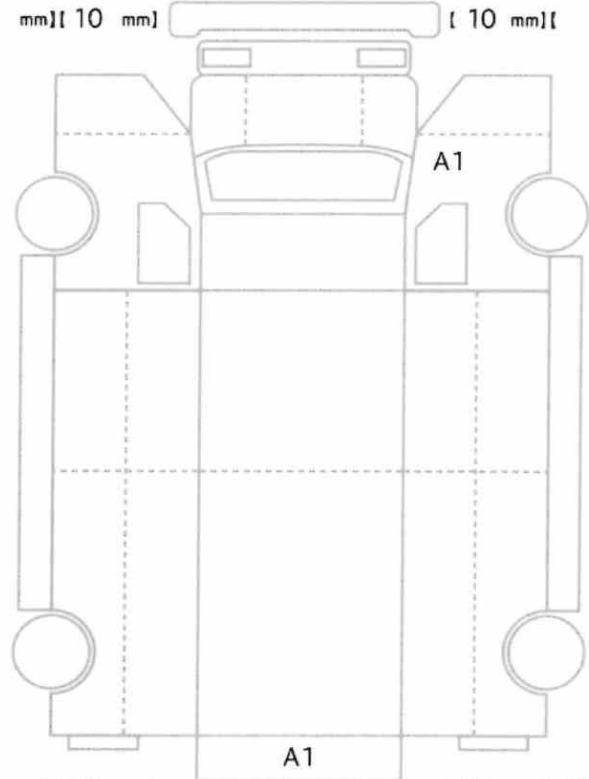

[10 mm] [10 mm] [10 mm] [10 mm]
 [10 mm] [10 mm] [10 mm] [10 mm]

スペア あり ジャッキ あり 工具: あり