

状態表

F 681

初年度登録	車名	ドア	形状	型式	評価点
平成26年7月	トヨエス	2	ハ°ネルバン	TKG-XZU645	
グレード	排気量	最大積載量	車両総重量	乗員定員	内装
2t FJL 標準セミロング ハ°ネルバン	4000 cc	2000 kg	4875 kg	3人	外装

車歴	シフト	
自家用車	F5	
車検	冷房	燃料
	AC	軽油
走行区分	走行距離	修復歴
	33681 Km	なし

内装色	色替	カラーNo.
	なし	
外装色	色替	カラーNo.
白	なし	

リサイクル預託金	名義変更期限
8060 円	

タコグラフ年式	電装品
	未検査

型式指定番号	類別区分番号

◎ 走行に関する補足事項
タイヤサイズ195 / 75 R 15 スタッドレスタイヤ装着 燃料タンク100L ハイルーフ

◎ セールスポイント記入欄
トヨタ車体 UF14A030047 内寸367×176×205 フロアマット&バイザー AM/FMラジオ キーレス 電格ミラー ESスタート ETC ドライブレコーダー サイドマーカー2対 左シャシ中央工具箱 荷室灯2個 ラッシングレール2段 荷室内スリキズ

◎ 不具合箇所・注意事項
ダッシュボードキズ 右シート下はじ表皮はげ・切れ (5cm) Fガラス飛び石表面かけ シャシフレーム一部サビ小 左テールレンズヒビワレ 荷室内スリキズ

装備品			
<input checked="" type="checkbox"/> パワーステアリング	<input checked="" type="checkbox"/> パワーウインド	<input type="checkbox"/> サンルーフ	<input type="checkbox"/> アルミ
<input type="checkbox"/> テレビ	<input type="checkbox"/> カーステレオ	<input type="checkbox"/> リアスポイラー	<input type="checkbox"/> CDプレイヤー
<input type="checkbox"/> ナビゲーション	<input type="checkbox"/> バックカメラ	<input type="checkbox"/> MDコンボ	<input type="checkbox"/> ムーンルーフ
<input checked="" type="checkbox"/> エアバック	<input type="checkbox"/> 革シート	<input checked="" type="checkbox"/> ABS	<input type="checkbox"/> ワンオーナー
<input checked="" type="checkbox"/> ETC	<input type="checkbox"/> 禁煙車	<input type="checkbox"/> パワーシート	<input type="checkbox"/> 4WD
<input type="checkbox"/> 3列シート	<input type="checkbox"/> フルエアロ	<input type="checkbox"/> フロアマット	<input type="checkbox"/> 社外マフラー
<input checked="" type="checkbox"/> キーレスエントリー			

後送品申告欄			
<input type="checkbox"/> 新車保証書	<input type="checkbox"/> ラジコン	<input type="checkbox"/> スタンバイコード	<input type="checkbox"/> モニター
<input type="checkbox"/> リモコン	<input type="checkbox"/> キーレス		

上物メーカー	上物年式	段数	吊り荷重
トヨタ車体			

車体No	XZU645-0001848		
登録No			

諸元	長さ 551 cm	幅 190 cm	高さ 292 cm
----	-----------	----------	-----------

{ mm}[7 mm] A1 { 7 mm}[mm]

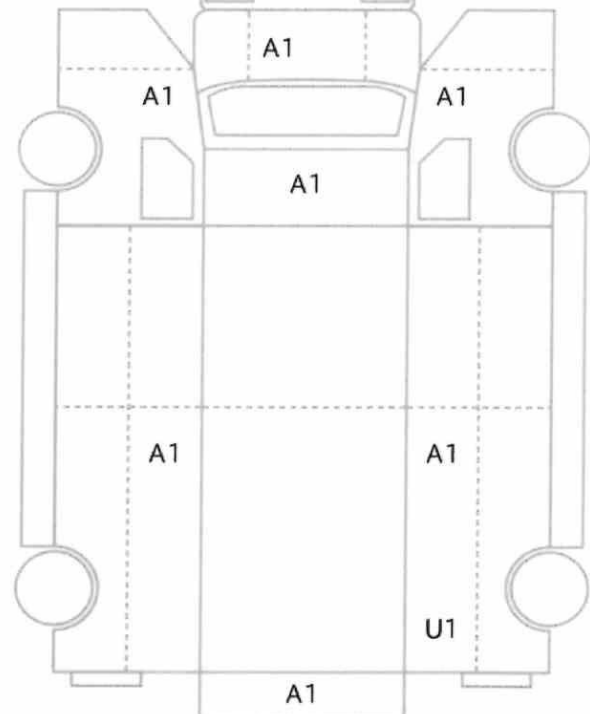

[7 mm][7 mm] [7 mm][7 mm]
[mm][mm] [mm][mm]

スペア あり ジャッキ あり 工具: あり