

状態表

G 692

初年度登録	車名	ドア	形状	型式	評価点
令和5年12月	ファイター	2	アルミリング	2KG-FK65FY	
グレード	排気量	最大積載量	車両総重量	乗員定員	内装
4.75t ワイドヘッド付 アルミリング Rエアサス 未使用車	7540 cc	4750 kg		2人	外装

車歴	シフト
自家用車	F6
車検	冷房
令和6年12月	AAC
走行区分	燃料
	軽油
	修復歴
	692 Km
	なし

内装色	色替	カラーNo.
	なし	
外装色	色替	カラーNo.
白	なし	

リサイクル預託金	名義変更期限
10910 円	

タコグラフ年式	電装品
	未検査

型式指定番号	類別区分番号

◎ 走行に関する補足事項
タイヤサイズ245/70R19.5 燃料タンク200L 240PS 純正エアディフレクター付 Rエアサス 未使用車

◎ セールスポイント記入欄
パブコ 22-9C5129 内寸623×240×232 フロアマット&バイザー AM/FMラジオ キーレス EZGO 電格ミラー フォグランプ バックモニター ASR 車線逸脱警報装置 衝突被害軽減ブレーキ 室内蛍光灯 運転席エアサスシート&肘掛 クルーズコントロール タイヤ止め2個 アドブルー10L アルミ製サイドガード 右シャシR工具箱 左右セイコーラック 床フック5対 左シャシR3連タイヤチェーンフック サイドマーカー3対 左路肩灯 荷室灯3個 ラッシングレール2段&ベルト1個

◎ 不具合箇所・注意事項
電害の為、箱天井&左羽アルミパネル交換済み

装備品			
<input checked="" type="checkbox"/> パワーステアリング	<input checked="" type="checkbox"/> パワーウインド	<input type="checkbox"/> サンルーフ	<input type="checkbox"/> アルミ
<input type="checkbox"/> テレビ	<input type="checkbox"/> カーステレオ	<input type="checkbox"/> リアスポイラー	<input type="checkbox"/> CDプレイヤー
<input type="checkbox"/> ナビゲーション	<input checked="" type="checkbox"/> バックカメラ	<input type="checkbox"/> MDコンボ	<input type="checkbox"/> ムーンルーフ
<input checked="" type="checkbox"/> エアバック	<input type="checkbox"/> 革シート	<input checked="" type="checkbox"/> ABS	<input type="checkbox"/> ワンオーナー
<input type="checkbox"/> ETC	<input type="checkbox"/> 禁煙車	<input type="checkbox"/> パワーシート	<input type="checkbox"/> 4WD
<input type="checkbox"/> 3列シート	<input type="checkbox"/> フルエアロ	<input type="checkbox"/> フロアマット	<input type="checkbox"/> 社外マフラー
<input checked="" type="checkbox"/> キーレスエントリー			

後送品申告欄			
<input type="checkbox"/> 新車保証書	<input type="checkbox"/> ラジコン	<input type="checkbox"/> スタンバイコード	<input type="checkbox"/> モニター
<input type="checkbox"/> リモコン	<input type="checkbox"/> キーレス		

上物メーカー	上物年式	段数	吊り荷重
パブコ			

車体No	FK65FY-615002
登録No	

諸元	長さ 860 cm	幅 249 cm	高さ 353 cm
----	-----------	----------	-----------

[mm][10 mm] [10 mm][mm]

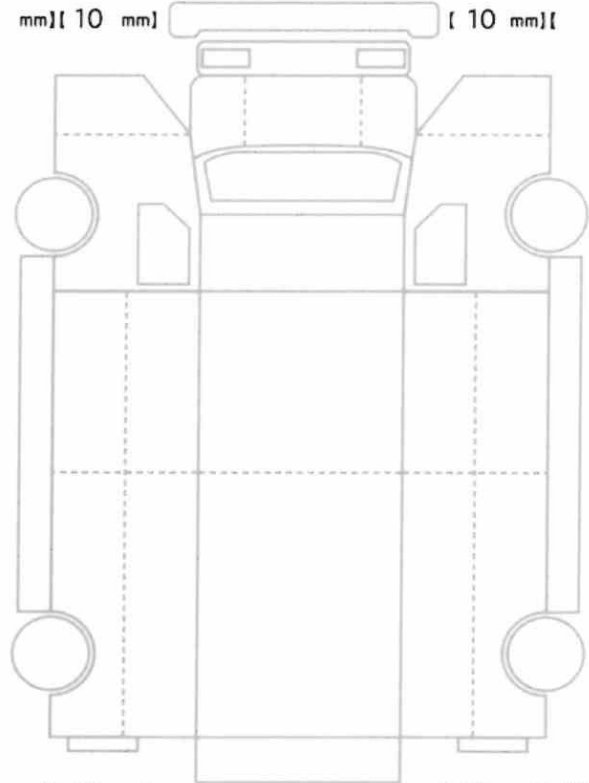

[10 mm][10 mm] [10 mm][10 mm]
[mm][mm] [mm][mm]

スベア あり ジャッキ あり 工具: あり