

状態表

F 417

初年度登録	車名	ドア	形状	型式	評価点
令和4年6月	アトラス	2	ハッチバック	2RG-AMR88AN	
グレード	排気量	最大積載量	車両総重量	乗員定員	内装
2t FSL 標準ロング ハッチバック	2990 cc	2000 kg	5095 kg	3人	外装

車歴	シフト
自家用車	FAT
車検	冷房
令和6年6月	AC
走行区分	燃料
	軽油
	走行距離
	1417 Km
	修復歴
	なし

内装色	色替	カラーNo.
	なし	
外装色	色替	カラーNo.
白	なし	

リサイクル預託金	名義変更期限
7440 円	

タコグラフ年式	電装品
	未検査

型式指定番号	類別区分番号

◎ 走行に関する補足事項

タイヤサイズ 205 / 75 R 16
ほぼ未使用車

◎ セールスポイント記入欄

北村 T22-3087 2022年5月
内寸 450 × 180 × 205
フロアマット&バイザー
AM/FMラジオ
キーレス 電格ミラー フォグランプ
ETC アイドリングストップ
バックモニター ドライブレコーダー
ECONO ASR 室内蛍光灯
車線逸脱警報装置 衝突被害軽減ブレーキ
サイドマーカー2対
左シャシ中央工具箱
荷室LED灯2個

◎ 不具合箇所・注意事項

左右箱一部ステッカー跡小

装備品

<input checked="" type="checkbox"/> パワーステアリング	<input checked="" type="checkbox"/> パワーウインド	<input type="checkbox"/> サンルーフ	<input type="checkbox"/> アルミ
<input type="checkbox"/> テレビ	<input type="checkbox"/> カーステレオ	<input type="checkbox"/> リアスポイラー	<input type="checkbox"/> CDプレイヤー
<input type="checkbox"/> ナビゲーション	<input checked="" type="checkbox"/> バックカメラ	<input type="checkbox"/> MDコンボ	<input type="checkbox"/> ムーンルーフ
<input checked="" type="checkbox"/> エアバック	<input type="checkbox"/> 革シート	<input checked="" type="checkbox"/> ABS	<input type="checkbox"/> ワンオーナー
<input checked="" type="checkbox"/> ETC	<input type="checkbox"/> 禁煙車	<input type="checkbox"/> パワーシート	<input type="checkbox"/> 4WD
<input type="checkbox"/> 3列シート	<input type="checkbox"/> フルエアロ	<input type="checkbox"/> フロアマット	<input type="checkbox"/> 社外マフラー
<input checked="" type="checkbox"/> キーレスエントリー			

後送品申告欄

<input type="checkbox"/> 新車保証書	<input type="checkbox"/> ラジコン	<input type="checkbox"/> スタンバイコード	<input type="checkbox"/> モニター
<input type="checkbox"/> リモコン	<input type="checkbox"/> キーレス		

上物メーカー	上物年式	段数	吊り荷重
北村	2022 年		

車体No	AMR88-7000056
登録No	

諸元	長さ 645 cm	幅 190 cm	高さ 304 cm
----	-----------	----------	-----------

(mm) [10 mm] (10 mm) [mm]

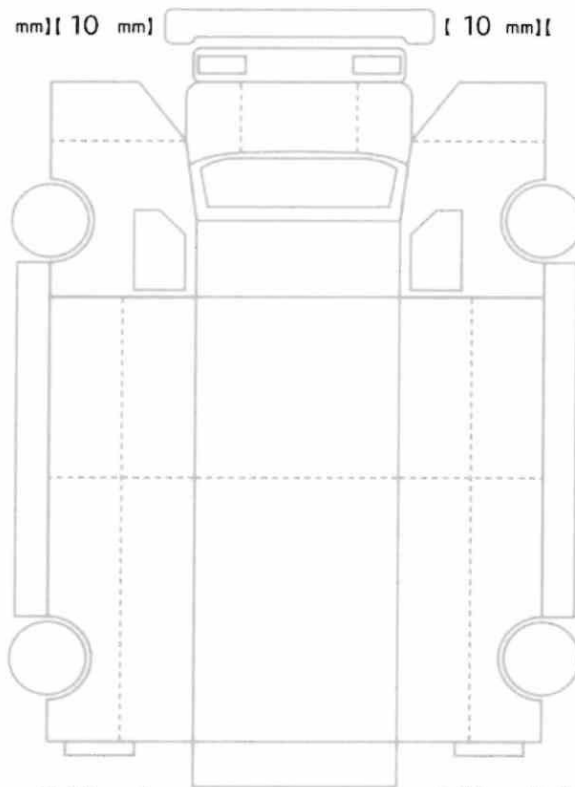

[10 mm] [10 mm] [10 mm] [10 mm]
[mm] [mm] [mm] [mm]

スペア あり ジャッキ あり 工具: あり