

状態表

C 209

初年度登録	車名	ドア	形状	型式	評価点
平成24年8月	トヨエース	4	Wキャブ	TKG-XZU605	
グレード	排気量	最大積載量	車両総重量	乗員定員	内装
2t FJL 標準 Wキャブ 垂直PG	4000 cc	2000 kg	4810 kg	6人	外装

車歴	シフト	
自家用車	F5	
車検	冷房	燃料
令和5年9月	AC	軽油
走行区分	走行距離	修復歴
	14209 Km	なし

内装色	色替	カラーNo.
	なし	
外装色	色替	カラーNo.
白	なし	

リサイクル預託金	名義変更期限
10040 円	

タコグラフ年式	電装品
	未検査

型式指定番号	類別区分番号

◎ 走行に関する補足事項
タイヤサイズ195 / 75 R 15

◎ セールスポイント記入欄
極東 600kg能力 V601B-1MKT2 12T081005N 左R支柱PG上下スイッチ 内寸208×161×38 フロアマット&バイザー AM/FMラジオ 集中ドアロック F&Rパワーウインドウ ドライブレコーダー 木平三方開

◎ 不具合箇所・注意事項
ダッシュボードキズ 左ドアミラーキズ 左右Fドアステッカー跡 鳥居格子加工穴6カ所(1cm) 荷台板スリキズ・ケズレ

装備品			
<input checked="" type="checkbox"/> パワーステアリング	<input checked="" type="checkbox"/> パワーウインド	<input type="checkbox"/> サンルーフ	<input type="checkbox"/> アルミ
<input type="checkbox"/> テレビ	<input type="checkbox"/> カーステレオ	<input type="checkbox"/> リアスポイラー	<input type="checkbox"/> CDプレイヤー
<input type="checkbox"/> ナビゲーション	<input type="checkbox"/> バックカメラ	<input type="checkbox"/> MDコンボ	<input type="checkbox"/> ムーンルーフ
<input checked="" type="checkbox"/> エアバック	<input type="checkbox"/> 革シート	<input checked="" type="checkbox"/> ABS	<input type="checkbox"/> ワンオーナー
<input type="checkbox"/> ETC	<input type="checkbox"/> 禁煙車	<input type="checkbox"/> パワーシート	<input type="checkbox"/> 4WD
<input type="checkbox"/> 3列シート	<input type="checkbox"/> フルエアロ	<input type="checkbox"/> フロアマット	<input type="checkbox"/> 社外マフラー
<input type="checkbox"/> キーレスエントリー			

後送品申告欄			
<input type="checkbox"/> 新車保証書	<input type="checkbox"/> ラジコン	<input type="checkbox"/> スタンバイコード	<input type="checkbox"/> モニター
<input type="checkbox"/> リモコン	<input type="checkbox"/> キーレス		

上物メーカー	上物年式	段数	吊り荷重
極東			

車体No	XZU605-0003311
登録No	

諸元	長さ 469 cm	幅 169 cm	高さ 198 cm
----	-----------	----------	-----------

(mm) (5 mm) A2 (5 mm) (mm)

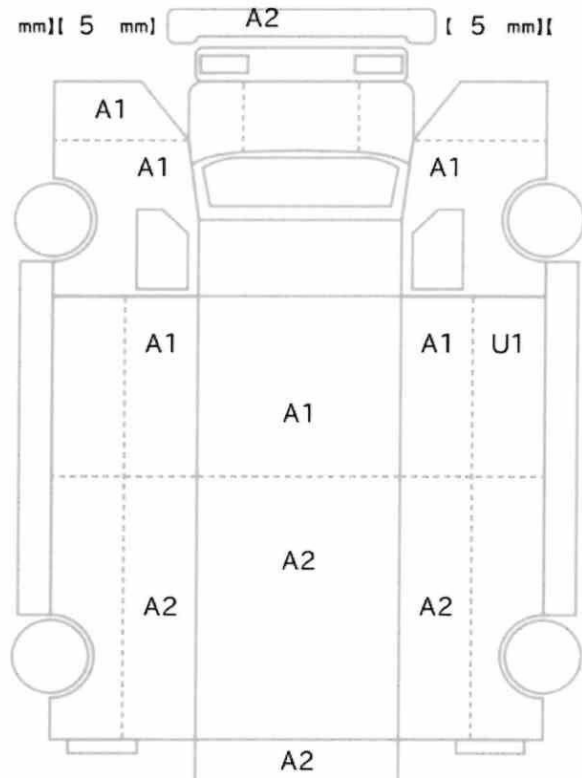

(5 mm) (5 mm) (5 mm) (5 mm)
(mm) (mm) (mm) (mm)

スペア なし ジャッキ あり 工具: あり