

状態表

C 843

初年度登録	車名	ドア	形状	型式	評価点
平成30年6月	IL7	4	Wキャブ	TRG-NJS85A	
グレード	排気量	最大積載量	車両総重量	乗員定員	内装
2t FFL 4WD 標準 Wキャブ	2990 cc	2000 kg	4900 kg	6人	外装

車歴	シフト
自家用車	F5
車検	冷房
令和5年6月	AC
走行区分	燃料
	軽油
走行距離	修復歴
58843 Km	なし

内装色	色替	カラーNo.
	なし	
外装色	色替	カラーNo.
白	なし	

リサイクル預託金	名義変更期限
11810 円	

タコグラフ年式	電装品
	未検査

型式指定番号	類別区分番号

◎ 走行に関する補足事項
タイヤサイズ 205 / 70 R16

◎ セールスポイント記入欄
内寸 209 × 162 × 38 フロアマット & バイザー 社外オーディオCD キーレス HSA フォグランプ 左右電格ミラー & ヒーター ECONO アイドリングストップ 2WD / 4WD 切り替えスイッチ 全席ビニールシートカバー付 Rアオリチェーン 2個 Fガラスステンレス製バイザー付(ボルト止め) アオリ三方上部ゴムカバー付 木平三方開

◎ 不具合箇所・注意事項
ダッシュボードキズ シガーライター欠 Fガラス飛び石表面かけ 左ドアミラーキズ 荷台板スリキズ 床板前方一部くさり気味 前立て鳥居板一部くさり気味 & 反り

装備品			
<input checked="" type="checkbox"/> パワーステアリング	<input checked="" type="checkbox"/> パワーウインド	<input type="checkbox"/> サンルーフ	<input type="checkbox"/> アルミ
<input type="checkbox"/> テレビ	<input type="checkbox"/> カーステレオ	<input type="checkbox"/> リアスポイラー	<input checked="" type="checkbox"/> CDプレイヤー
<input type="checkbox"/> ナビゲーション	<input checked="" type="checkbox"/> バックカメラ	<input type="checkbox"/> MDコンボ	<input type="checkbox"/> ムーンルーフ
<input checked="" type="checkbox"/> エアバック	<input type="checkbox"/> 革シート	<input checked="" type="checkbox"/> ABS	<input type="checkbox"/> ワンオーナー
<input type="checkbox"/> ETC	<input type="checkbox"/> 禁煙車	<input type="checkbox"/> パワーシート	<input checked="" type="checkbox"/> 4WD
<input type="checkbox"/> 3列シート	<input type="checkbox"/> フルエアロ	<input type="checkbox"/> フロアマット	<input type="checkbox"/> 社外マフラー
<input checked="" type="checkbox"/> キーレスエントリー			

後送品申告欄			
<input type="checkbox"/> 新車保証書	<input type="checkbox"/> ラジコン	<input type="checkbox"/> スタンバイコード	<input type="checkbox"/> モニター
<input type="checkbox"/> リモコン	<input type="checkbox"/> キーレス		

上物メーカー	上物年式	段数	吊り荷重

車体No	NJS85-7007258		
登録No			

諸元	長さ 469 cm	幅 170 cm	高さ 199 cm
----	-----------	----------	-----------

[9 mm] [9 mm] [9 mm] [9 mm]

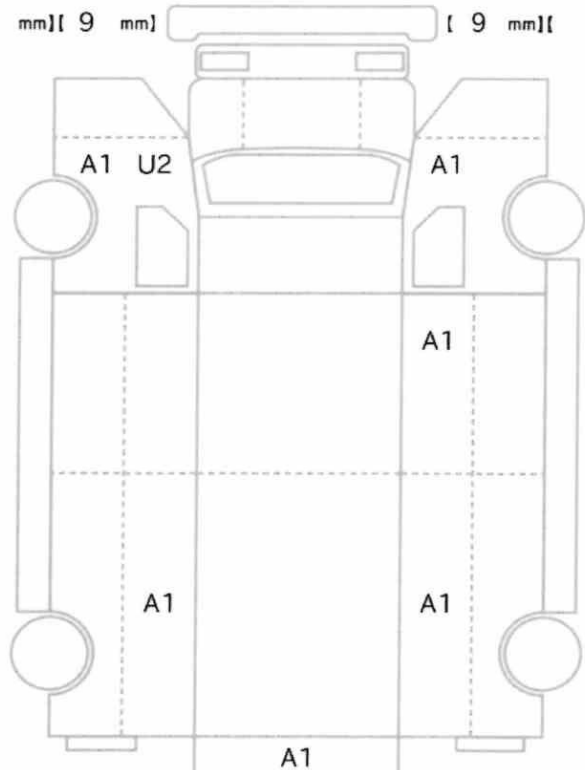

[9 mm] [9 mm] [9 mm] [9 mm]
[9 mm] [9 mm] [9 mm] [9 mm]

スペア あり ジャッキ あり 工具: あり